

O castiçal TRADING BÍBLIA

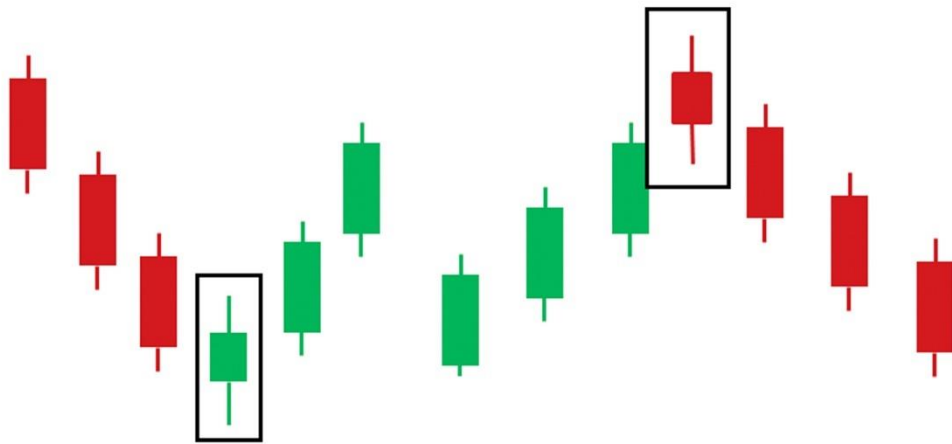

THE CANDLESTICK TRADING BIBLE

INVENTED BY MUNEHISA HOMMA



The most successful trader in history

Conteúdo

Introdução	4
Visão geral	6
História da Castiçais	8
O que é um castiçal	11
Padrões de Candlestick	14
<i>O Engulfing Bar Candlestick</i>	<i>16</i>
<i>O Padrão Doji Candlestick</i>	<i>20</i>
<i>O Padrão Dragon Fly Doji</i>	<i>22</i>
<i>O Padrão Lápide Doji</i>	<i>25</i>
<i>A Estrela da Manhã</i>	<i>28</i>
<i>A Pattern Evening Star Candlestick</i>	<i>31</i>
<i>O Padrão Martelo Candlestick</i>	<i>34</i>
<i>O Padrão Estrela Candlestick tiro</i>	<i>37</i>
<i>O Padrão Harami</i>	<i>40</i>
<i>Os Tops pinças e Bottoms</i>	<i>43</i>
Candlestick padrões de exercício	47
A estrutura do mercado	51
<i>Como negociar Markets Trending</i>	<i>54</i>
<i>Suporte e Níveis de resistência</i>	<i>58</i>
<i>Como desenhar linhas de tendência</i>	<i>61</i>
<i>O Mercado Variando</i>	<i>63</i>
Tempo Frames e Análise Top Down	70
Estratégias de Negociação e Táticas	79
As estratégias padrão Pin Bar Candlestick	81

<i>Negociação do Pin Bar Vela com a tendência</i>	88
Táticas de Negociação	92
<i>Negociação barras de pinos com Confluence</i>	96
<i>Pin Bar Negociações Exemplos</i>	100
<i>Bares negociação Pin na faixa Bounds Markets</i>	103
O Padrão Engulfing Bar Candlestick	109
<i>Como negociar o Engulfing Bar Preço Ação Signal</i>	112
<i>Negociação do Bar Engulfing com médias móveis</i>	117
<i>Como negociar o Bar Engulfing com Fibonacci Retracements</i>	120
<i>Negociação do Bar Engulfing com Trendlines</i>	122
<i>Negociação do Bar Engulfing em Mercados Sideways</i>	125
<i>O Padrão engolindo com Fornecimento e Zonas de demanda</i>	130
<i>Regras de negociação de gestão de dinheiro</i>	133
O Padrão Dentro Bar Candlestick	137
<i>A psicologia por trás da formação de padrões Dentro Bar</i>	140
<i>Como negociar Dentro Bares com Suporte e Resistência</i>	143
<i>Dicas sobre negociação do Setup Dentro Bar Preço Ação</i>	146
<i>Negociação Breakout Falso do padrão Dentro Bar</i>	148
<i>Dentro de barras exemplos comerciais falsos rompimentos</i>	151
<i>Negociação Dentro Bar Breakout falso com Fibonacci</i>	154
<i>Exemplos comercializa</i>	158
<i>Estratégias de gestão de dinheiro</i>	162
Conclusão	167

Introdução

A negociação bíblia Candlestick é um dos sistemas de negociação mais poderosas na história. Foi inventado por Homma Munehisa. The pai de candlestick padrões gráficos.

Este comerciante é considerado o comerciante mais bem sucedido na história, ele era conhecido como o Deus dos mercados em seus dias, sua descoberta o fez mais de US \$ 10 bilhões em dólares de hoje.

Eu passei 10 anos compilar, testar, organização e consistentemente atualizando este método para criar minha própria nova versão, que é considerado o sistema de comércio mais fácil e mais rentável.

A negociação bíblia Candlestick é o método de negociação que vai finalmente ter o seu comércio para onde deveria estar, consistente e rentável, fácil e requer muito pouco tempo e esforço.

Este sistema de negociação é baseada em padrões de candlestick japonês em combinação com análise técnica.

Tudo o que você tem a fazer é passar o máximo de tempo possível para dominar o método que l'am indo para compartilhar com você e usá-lo para negociar qualquer mercado financeiro.

Aprender japonês candlestick é como aprender uma nova língua. Imagine que você tem um livro que é escrito em uma língua estrangeira, você olhar para as páginas, mas você não ganha nada do que está escrito.

A mesma coisa quando se trata de mercados financeiros. Se você não sabe como ler castiçais japoneses, você nunca será capaz de negociar o mercado.

castiçais japoneses são a linguagem dos mercados financeiros, se você começa a habilidade de gráficos de leitura, você vai entender o que o mercado está dizendo a você, e você será capaz de tomar a decisão certa no momento certo.

O fácil de seguir estratégias detalhadas neste trabalho irá fornecer-lhe técnicas de produção de lucro que pode ser aprendido rapidamente.

Mais importante ainda, aprender os princípios da psicologia do mercado subjacente à metodologia castiçal vai mudar a sua psych negociação global para sempre.

A negociação bíblia Candlestick já provou. Fortunas foram feitas usando as estratégias japonês candlestick.

Quero parabenizá-lo em dar o primeiro passo na sua educação negociação, você está no caminho certo para se tornar um profissional melhor.

No entanto, este é realmente apenas o começo de sua carreira comercial, depois de terminar este eBook, o verdadeiro trabalho começa.

Não ler este eBook muito rápido, este não é um romance, você deve tomar o seu tempo para entender todos os conceitos i discutidos, tomar as suas notas, e voltar de vez em quando para rever as estratégias eu compartilhei com você.

Lembre-se, este é um trabalho educativo que vai te ensinar métodos profissionais sobre como fazer dinheiro negociação mercados financeiros.

Se você tem as habilidades que eu compartilhei com você aqui, você vai mudar completamente a sua vida e a vida das pessoas ao seu redor.

Visão geral

O eBook é dividido nas seguintes seções:

1-castiçal anatomia

Assim como os humanos, castiçais têm tamanhos diferentes do corpo, e quando se trata de negociação, é importante verificar para fora os corpos de castiçais e entender a psicologia por trás dele. isso é o que você vai aprender nesta seção.

2-Candlestick padrões

candlestick padrões são parte integrante da análise técnica, candlestick padrões surgem porque as ações e reações humanas são padronizados e constantemente repetida.

Nesta seção você vai aprender a reconhecer os padrões mais importantes castiçal, a psicologia por trás disso é a formação, eo que eles indicam quando se formam no mercado.

3 a estrutura do mercado

Nesta seção, você vai aprender a identificar os mercados de tendências, mercados que vão, e os mercados agitados. Você vai aprender como esses mercados se movem e como negociá-los profissionalmente.

Você também vai aprender a desenhar suporte e resistência, e linhas de tendência.

quadros 4-time e de cima para baixo análise

análise múltipla período de tempo é muito importante para você como um comerciante de ação do preço, nesta seção você vai aprender a analisar o mercado usando a abordagem de análise de cima para baixo.

estratégias 5 de negociação e táticas

Nesta seção você vai aprender como negociar no mercado usando quatro preços estratégias de ação comercial:

-A estratégia de bar pin

- A estratégia de bar engolindo
- A estratégia de bar no interior
- A estratégia falso rompimento bar no interior
- Negociações exemplos

Eu recomendo que você a dominar as secções anteriores antes de saltar para esta secção, porque se você não dominar o básico, você não será capaz de usar essas estratégias tão eficaz como seria.

Nesta seção você vai aprender a identificar configurações de alta probabilidade no mercado, e como usar esses padrões candlestick em tendências dos mercados e variando mercados para maximizar seus lucros.

gestão 6-Money

Nesta seção, você vai aprender como criar um plano de gestão de dinheiro e controle de risco que permitirá que você para proteger o seu capital de negociação e se tornar consistentemente rentável.

História de castiçais

Castiçais têm sido em torno de muito mais tempo do que qualquer coisa semelhante no mundo ocidental.

Os japoneses estavam olhando para gráficos, tanto para trás como o século 17, enquanto que as primeiras cartas conhecidas nos EUA surgiu no final do século 19.

negociação de arroz tinha sido estabelecido no Japão em 1654, com ouro, prata e óleo de colza seguir logo depois.

mercados de arroz dominado Japão neste momento e a mercadoria tornou-se, ao que parece, mais importante do que a moeda forte.

Munehisa Homma (aka Sokyu Honma), um comerciante de arroz japonês nascido no início de 1700, é amplamente creditado como sendo um dos primeiros expoentes da ação do preço de rastreamento.

Ele entendeu dinâmicas básicas de oferta e demanda, mas também identificou o fato de que a emoção desempenhado um papel na fixação de preço.

Ele queria controlar a emoção dos intervenientes no mercado, e este trabalho se tornou a base da análise castiçal.

Ele foi extremamente bem respeitado, a ponto de ser promovido ao status de Samurai.

Os japoneses fizeram um trabalho muito bom de manter castiçais tranquilo do mundo ocidental, direito até a década de 1980, quando de repente houve uma grande polinização cruzada de bancos e instituições financeiras em todo o mundo.

Isto é, quando os ocidentais de repente ficou sabendo destas cartas místicas. Obviamente, isso também era sobre o tempo que gráficos em geral, de repente tornou-se muito mais fácil, devido ao uso generalizado do PC.

Na década de 1980 vários analistas ocidentais tornou-se interessado em castiçais. No Reino Unido, Michael Feeny, que era então chefe da TA em

Londres por Sumitomo, começou a usar castiçais em seu trabalho diário, e começou a introduzir as idéias para os profissionais de Londres.

No dezembro 1989 edição da revista Futures Steve Nison, que era um analista técnico da Merrill Lynch em Nova York, produziu um documento que mostrou uma série de padrões de reversão candlestick e explicou os seus poderes de previsão.

Ele passou a escrever um livro sobre o assunto, e um livro fino é muito. Obrigado Srs Feeny e Nison.

Desde então castiçais ganharam em popularidade por ano, e esses dias que parecem ser o modelo padrão que a maioria dos analistas trabalhar.

Por castiçais são importantes para sua análise negociação?

-Castiçais são importantes para você negociação análise porque, ele é considerado como uma representação visual do que está acontecendo no mercado.

Ao olhar para um castiçal, podemos obter informações valiosas sobre a abertura, alta, baixa e o fim do preço, o que nos dará uma idéia sobre o movimento dos preços.

-Castiçais são flexíveis, eles podem ser usados sozinhos ou em combinação com ferramentas de análise técnica, como as médias móveis e osciladores de momentum, eles podem ser usados também com métodos tais A Teoria Dow ou a teoria ondulatória Eliot.

Eu pessoalmente uso castiçais com suporte e resistência, linhas de tendência, e outras ferramentas técnicas que você vai descobrir nos próximos capítulos.

-O comportamento humano em relação ao dinheiro é sempre dominado pelo medo; ganância e esperança, análise candlestick nos ajudará a entender essas mudanças fatores psicológicos, mostrando-nos como os compradores e vendedores interagem uns com os outros de.

-Castiçais fornecer informações mais valiosas do que gráficos de barras, usá-los é uma situação ganha-ganha, porque você pode obter todos os sinais de negociação

que gerar gráfico de barras com a maior clareza e sinais adicionais gerados pelo castiçais.

-Castiçais são usados pela maioria dos comerciantes profissionais, bancos e fundos de hedge, esses caras comércio milhões de dólares todos os dias, eles podem mover o mercado sempre que quiserem.

Eles podem ter o seu dinheiro facilmente se você não entender o jogo.

Mesmo se você pode trocar cem mil dólares conta de negociação, você não pode mover o mercado; você não pode controlar o que está acontecendo no mercado.

Usando padrões de candlestick irá ajudá-lo a entender o que os meninos grandes estão fazendo, e irá mostrar-lhe quando entrar, quando sair, e quando ficar longe do mercado.

O que é um castiçal?

castiçais japoneses são formadas usando o quadro aberto, alto, baixo e próximo do tempo escolhido.

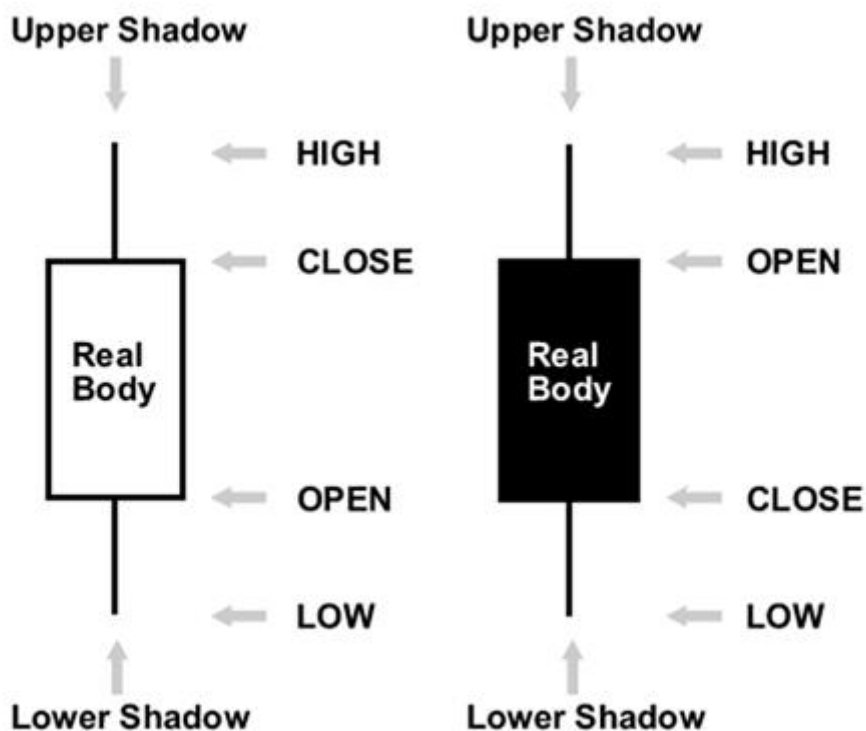

-Se o próximo está acima da aberta, podemos dizer que o candelabro é alta, o que significa que o mercado está a aumentar neste período de tempo. castiçais otimistas são sempre exibidos como branco candlestick.

A negociação uso plataforma cor mais branca para se referir a castiçais de alta. Mas a cor não importa, você pode usar qualquer cor que você quiser.

O mais importante é o preço aberto eo preço perto.

-Se o próximo é inferior a céu aberto, podemos dizer que o candelabro é baixa o que indica que o mercado está caindo nesta sessão. velas pessimistas são sempre exibidos como castiçais pretos. Mas isso não é uma regra.

Você pode encontrar diferentes cores usadas para diferenciar entre castiçais de alta e baixa.

- A parte cheia do candelabro é chamado o corpo real.
- As linhas finas que picam acima e abaixo do corpo são chamados sombras.
- O topo da sombra superior é o alto
- A parte inferior da sombra menor é o baixo.

tamanhos de corpo Candlestick:

Castiçais têm tamanhos diferentes do corpo:

Long vs. Short

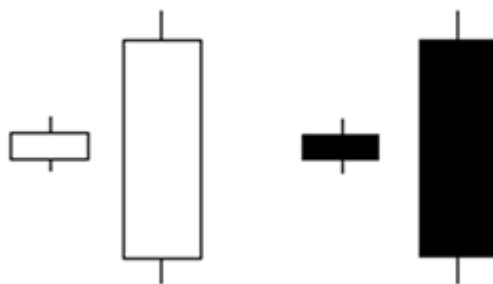

corpos longos referem-se a compra ou venda forte pressão, se não houver um castiçal em que o próximo está acima do aberto com um corpo longo, isso indica que os compradores são mais fortes e eles estão tomando o controle do mercado durante este período de tempo.

Por outro lado, se houver um castiçal grosseiro em que a abertura é superior ao perto com um corpo comprido, isto significa que a pressão de venda controla o mercado durante este período de tempo escolhido.

- corpos curtos e pequenas indicam uma pequena atividade de compra ou de venda.

Castiçal sombras (caudas)

As sombras superiores e inferiores nos dar informações importantes sobre o pregão.

-sombras superiores significam a alta da sessão

-sombras mais baixos significam a baixa da sessão

Castiçais com longas sombras mostram que a ação negociação ocorreu bem passado, a abrir e fechar.

Long Shadows

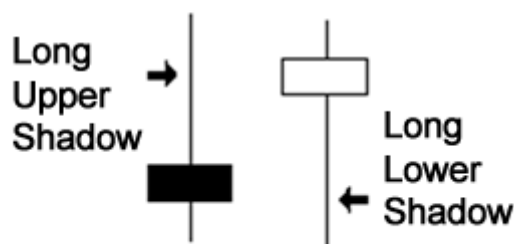

castiçais japoneses com curtas sombras indicam que a maioria da ação negociação foi confinado perto do abrir e fechar.

-Se um castiçal tem uma sombra superior mais tempo, e short sombra inferior, isso significa que os compradores mostraram sua força e proposta de preço mais elevado.

Mas por uma razão ou outra, os vendedores entrou e dirigiu preço de volta para baixo para terminar a sessão de volta perto de seu preço aberto.

-Se um castiçal japonês tem uma longa sombra inferior e pequena sombra superior, isso significa que os vendedores brilhou seu tanquinho e preço forçada menor. Mas por um motivo ou outro comprador chegou e levou os preços de volta para terminar a sessão de volta perto de seu preço aberto.

candlestick padrões

candlestick padrões são um dos conceitos comerciais mais poderosos, eles são configurações simples, fácil de identificar, e muito rentável, uma pesquisa confirmou que candlestick padrões têm um alto valor preditivo e pode produzir resultados positivos.

Eu pessoalmente negociar padrão candlestick por mais de 20 anos; i não pode realmente mudar para outro método, porque eu tentei milhares de estratégias e métodos de negociação sem resultados.

Eu não vou apresentá-lo a um santo graal, este sistema de comércio funciona, mas estar preparado para perder alguns comércios, perder é uma parte deste jogo, se você estiver procurando por um sistema de wining 100%, eu recomendo que você parar de negociação e ir procurar outro negócio.

candlestick padrões são a linguagem do mercado, imagine que você está vivendo em um país estrangeiro, e você não fala a língua.

Como você poderia viver se você não pode mesmo dizer uma palavra? É bem difícil ??? A mesma coisa quando se trata de negociação.

Se você sabe como ler candlestick padrões da maneira certa, você será capaz de entender o que esses padrões de informá-lo sobre a dinâmica do mercado e comportamento do comerciante.

Esta habilidade irá ajudá-lo melhor entrar e sair do mercado no momento certo.

Em outras palavras, isso vai ajudá-lo a agir de forma diferente no mercado e ganhar dinheiro seguindo as pegadas do cara inteligente.

Os padrões de candlestick que eu vou mostrar aqui são os padrões mais importantes que você vai encontrar no mercado, neste capítulo, eu não estou indo para mostrar-lhe como negociá-los, porque isso vai ser explicado em detalhes no os próximos capítulos.

O que eu quero que você faça é se concentrar sobre a anatomia do padrão e da psicologia por trás de sua formação, porque isso irá ajudá-lo a obter o

habilidade de identificar facilmente qualquer padrão que você encontrar no mercado e entender o que ele diz que fazer a seguir.

Se você pode obter esta habilidade, você estará pronto para compreender e dominar as estratégias de negociação e táticas que eu vou ensiná-lo nos próximos capítulos.

A barra de padrão candlestick engolindo

O bar engolindo como ele afirma no seu título é formada quando se engolfa totalmente a vela anterior. O bar engolindo pode envolver mais de uma vela anterior, mas para ser considerado um bar engolindo, pelo menos, uma vela deve ser totalmente consumido.

O **engolindo bearish** é um dos padrões mais importantes castiçal.

Este padrão candlestick é composto por dois corpos:

O primeiro corpo é menor do que o segundo, por outras palavras, o segundo corpo engole o anterior. Veja a ilustração abaixo:

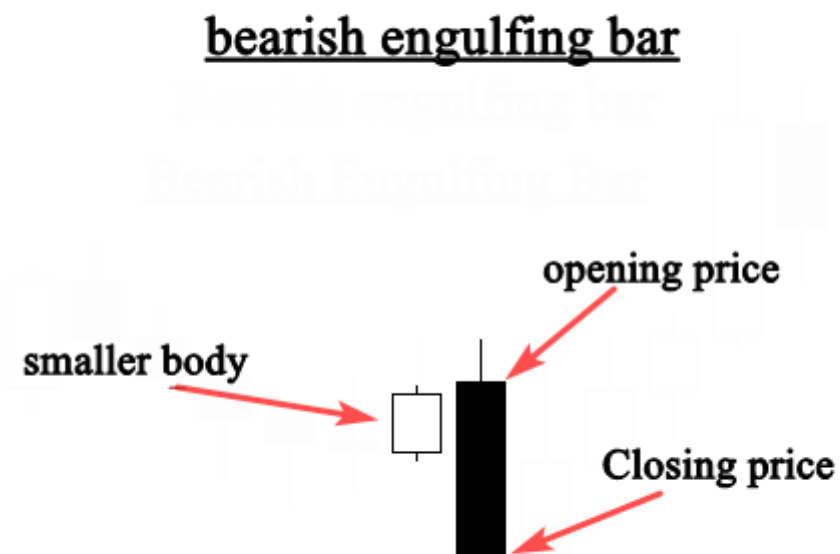

Isto é como um padrão de barra engolindo bearish parece em suas cartas, este padrão candlestick nos dá informações valiosas sobre touros e ursos no mercado.

O castiçal TRADING BÍBLIA

No caso de um bar engolindo bearish, este padrão nos diz que os vendedores estão no controle do mercado.

Quando este padrão ocorre no final de uma tendência de alta, isso indica que os compradores são engolidos por vendedores que sinaliza uma reversão de tendência.

Veja o exemplo abaixo:

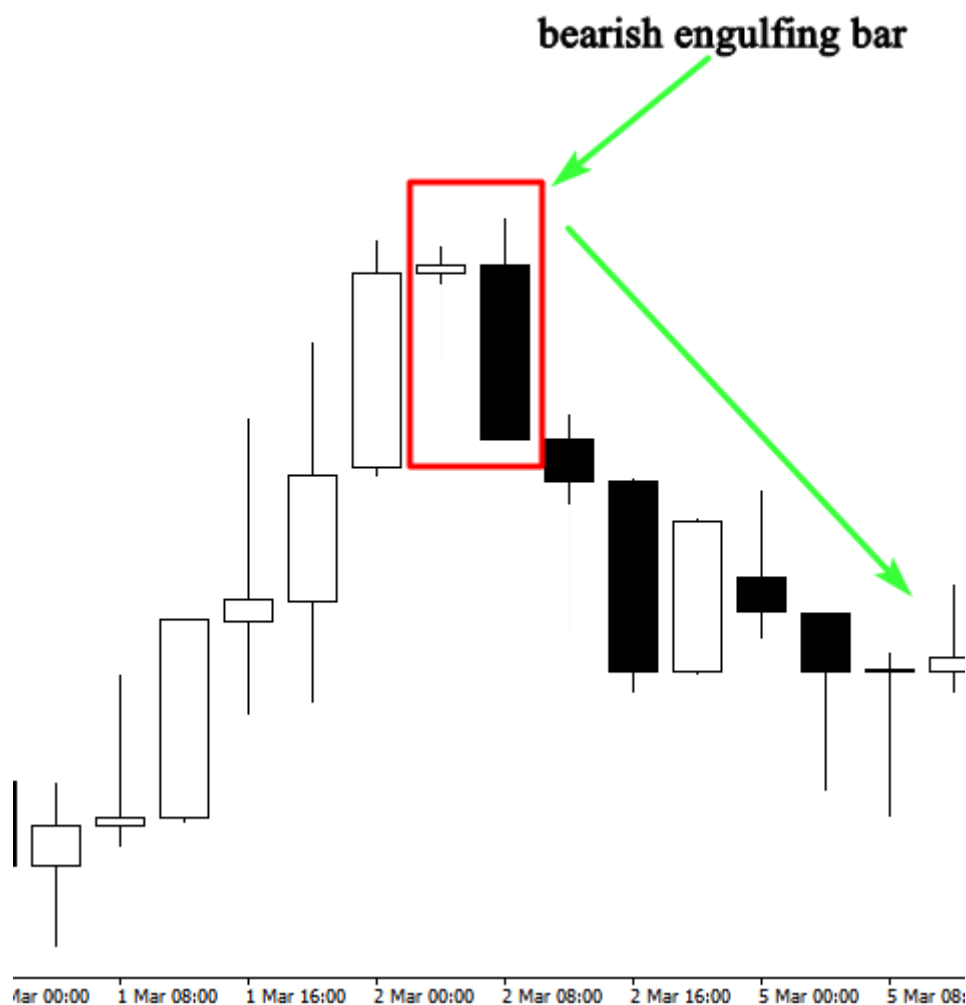

Como você pode ver quando esse padrão ação do preço ocorre em tendência de alta, podemos antecipar uma inversão da tendência, porque os compradores não estão ainda no controle do mercado, e os vendedores estão tentando empurrar o mercado para ir para baixo.

Você não pode negociar qualquer padrão candlestick bearish você encontra em seu gráfico; você vai precisar de outras ferramentas técnicas para confirmar suas entradas.

Vamos falar sobre isso em detalhes nos próximos capítulos. Agora, eu só quero que você abra suas cartas e tentar identificar todos os padrões de candlestick de baixa que você encontrar.

O padrão de barra engolindo bullish

O **bar engolindo bullish** consiste de dois castiçais, o primeiro deles é o corpo pequeno, e o segundo é a vela engolindo,

veja a ilustração:

bullish engulfing bar

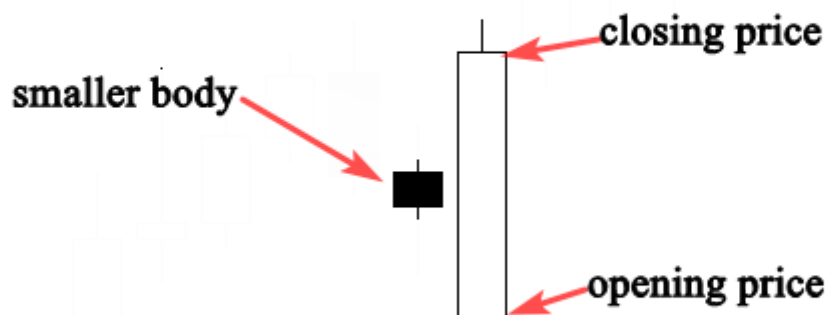

O padrão de barra engolindo bullish nos diz que o mercado não está mais sob o controle de vendedores e compradores irão assumir o controle do mercado.

Quando um otimistas formas vela engolindo no contexto de uma tendência de alta, indica um sinal de continuação.

Quando um otimistas formas vela engolindo no final de uma tendência de baixa, a reversão é muito mais poderoso, pois representa um fundo de capitulação. Veja o exemplo abaixo:

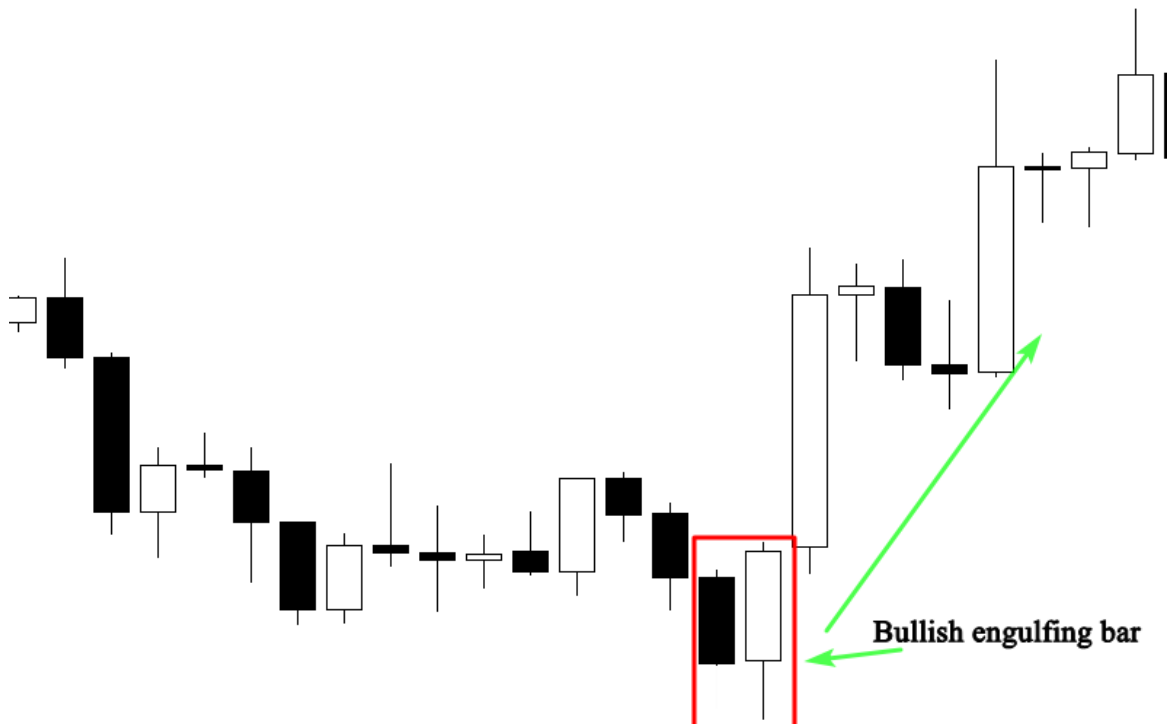

O exemplo acima mostra-nos claramente como o mercado muda de direção após a formação de um padrão de barra engolindo bullish.

O corpo menor que representa o poder de venda foi coberto pelo segundo corpo que representa o poder de compra.

A cor dos corpos não é importante. O que é importante é que o menor é totalmente engolida pelo segundo castiçal.

Não tente negociar o mercado usando essa configuração ação do preço sozinho, porque você vai precisar de outros fatores de confluência para decidir se o padrão vale negociação ou não, eu vou falar sobre isso nos próximos capítulos.

O que eu quero que você faça agora é obter a habilidade de identificar bearish e bullish bar engolindo em suas cartas. Este é o passo mais importante para o momento.

O padrão Doji Candlestick

Doji é um dos mais importantes padrões japoneses castiçal, quando esse formas castiçal, diz-nos que o mercado abre e fecha com o mesmo preço, o que significa que não há igualdade e indecisão entre compradores e vendedores, não há ninguém no controle da mercado. Veja o exemplo abaixo:

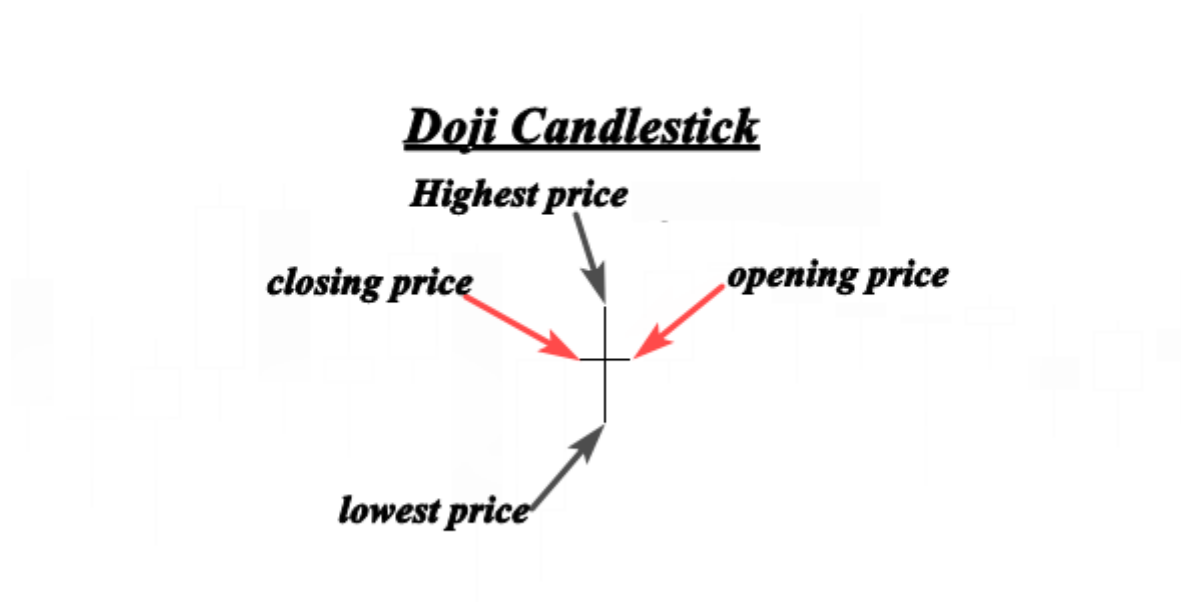

Como você pode ver o preço de abertura é o mesmo que o preço de fechamento, este sinal significa que o mercado não decidir qual direção vai tomar. Quando este padrão ocorre em tendência de alta ou uma tendência de baixa, isso indica que o mercado tende a reverter.

Veja outro exemplo abaixo para saber mais:

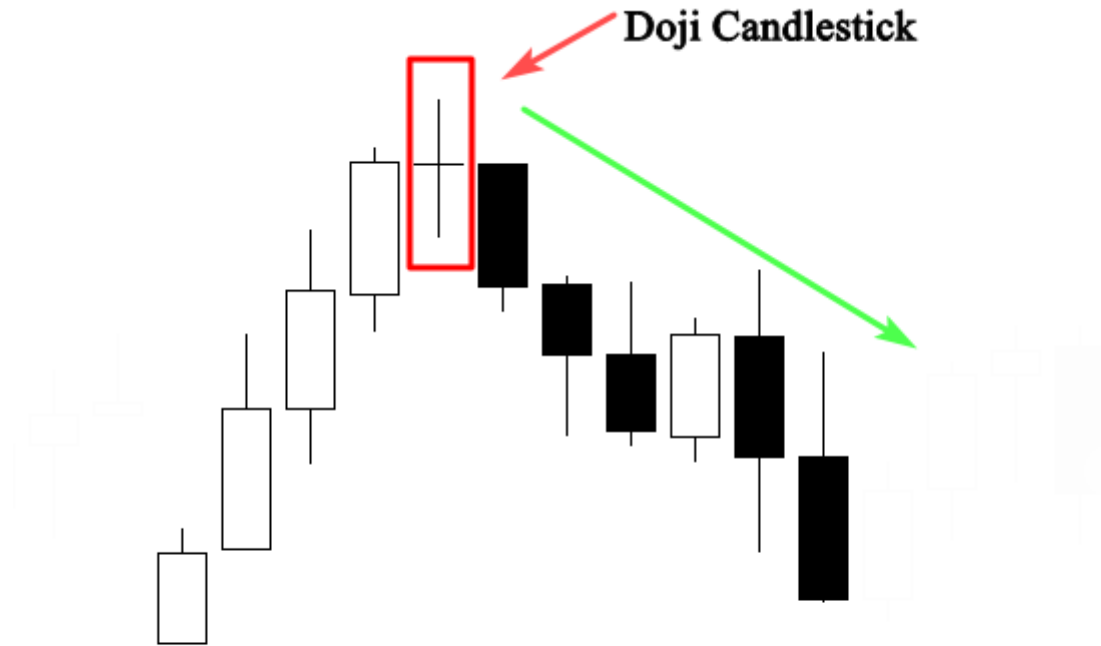

O quadro acima mostra como o mercado mudou de direcção depois da formação do Doji castiçal.

O mercado estava tendendo para cima, o que significa que os compradores estavam no controle do mercado.

A formação da Doji candlestick indica que os compradores são incapazes de manter preço mais elevado, e os vendedores empurrar os preços de volta para o preço de abertura.

Esta é uma clara indicação de que uma inversão de tendência é provável que aconteça.

Lembre-se sempre que uma Doji indica igualdade e indecisão no mercado, muitas vezes você vai encontrá-lo durante os períodos de descanso após grandes movimentos maior ou menor.

Quando é encontrado na parte inferior ou na parte superior de uma tendência, ele é considerado como um sinal de que a tendência anterior está perdendo seus pontos fortes.

Então, se você já está montando essa tendência é hora de ter lucros, ele também pode ser usado como um sinal de entrada se ele é combinado com outra análise técnica

O padrão Dragonfly Doji

O Dragonfly Doji é um padrão candlestick bullish que é formado quando a alta abrir e fechar são iguais ou aproximadamente o mesmo preço.

O que caracteriza a libélula Doji é a longa cauda inferior que mostra a resistência dos compradores e sua tentativa de empurrar o mercado para cima.

Veja o exemplo abaixo:

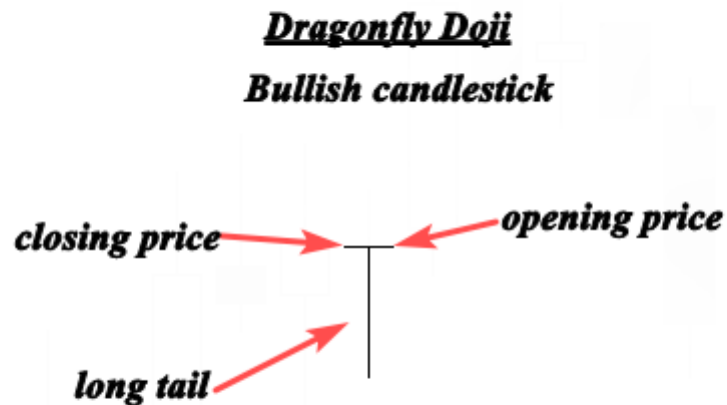

A ilustração acima mostra-nos uma libélula perfeito Doji. A cauda longa inferior sugere que as forças de oferta e demanda estão se aproximando de um equilíbrio e que a direção da tendência pode estar se aproximando de um ponto de viragem.

Veja o exemplo abaixo que indica um sinal de reversão de alta criado por uma libélula Doji.

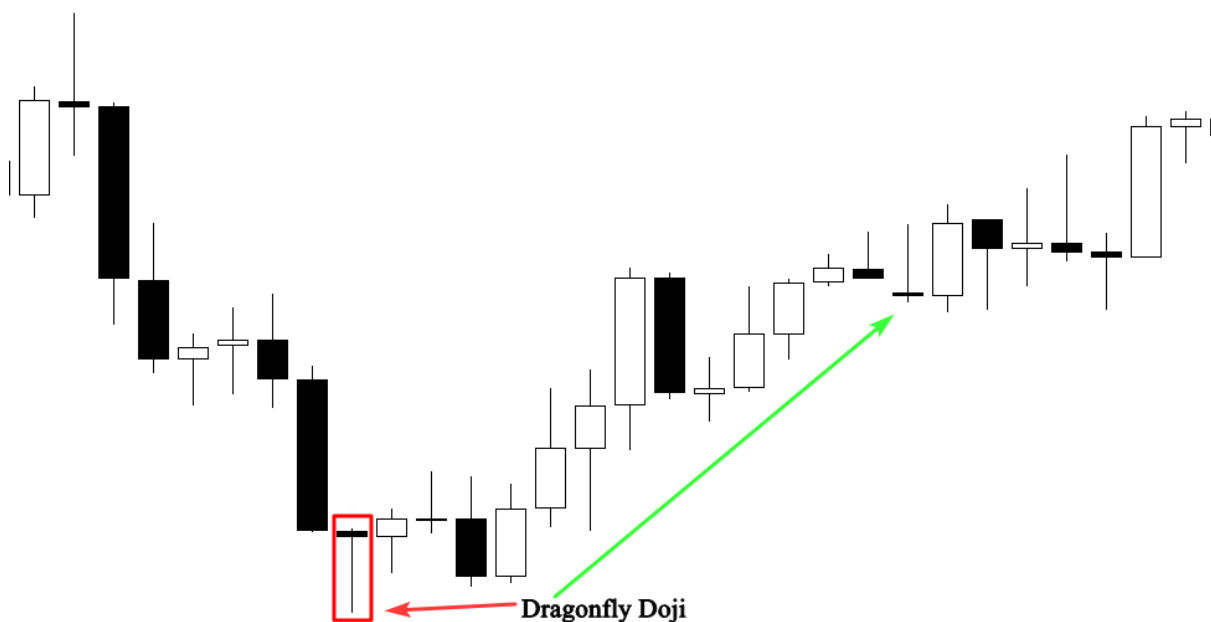

Na tabela acima, o mercado foi testar o nível de suporte anterior que causou uma forte rejeição desta área.

A formação da libélula Doji com a cauda longa inferior mostra-nos que há uma alta pressão de compra na área.

Se você pode identificar esse padrão candlestick em seu gráfico, ele vai ajudar você ver visualmente quando o apoio ea demanda estão localizados.

Quando ocorre em uma tendência de baixa, ele é interpretado como um sinal de reversão de alta.

Mas como eu sempre digo, você não pode negociar padrão candlestick sozinho, você vai precisar de outros indicadores e ferramentas para determinar sinais libélula Doji alta probabilidade no mercado.

A lápide Doji

A lápide Doji é a versão de baixa da libélula Doji, ele é formado quando a abrir e fechar são iguais ou aproximadamente o mesmo preço.

O que diferencia o Lápide Doji da libélula Doji é a longa cauda superior.

A formação de cauda longa superior é uma indicação de que o mercado está testando um fornecimento ou resistência área poderoso.

Veja o exemplo abaixo:

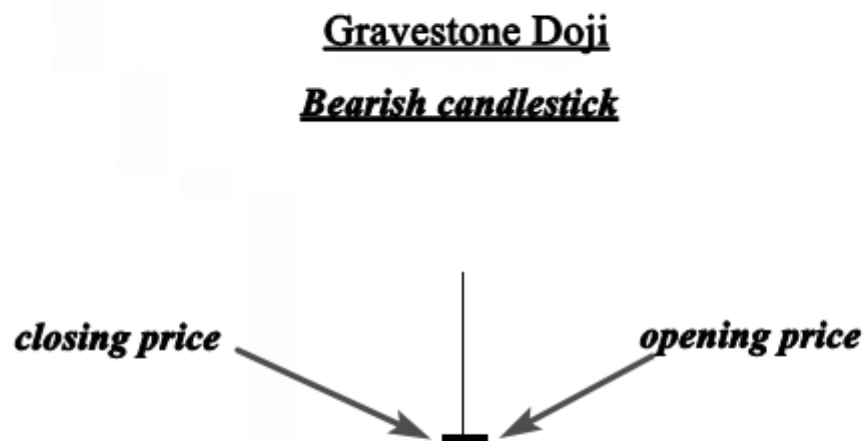

A imagem acima ilustra uma lápide perfeito Doji. Este padrão indica que enquanto os compradores foram capazes de empurrar os preços bem acima do aberto.

Mais tarde, os vendedores dia dominado o mercado empurrando o preço para baixo.

Isso é interpretado como um sinal de que os touros estão perdendo sua força e o mercado está pronto para uma reversão.

Veja uma outra ilustração abaixo:

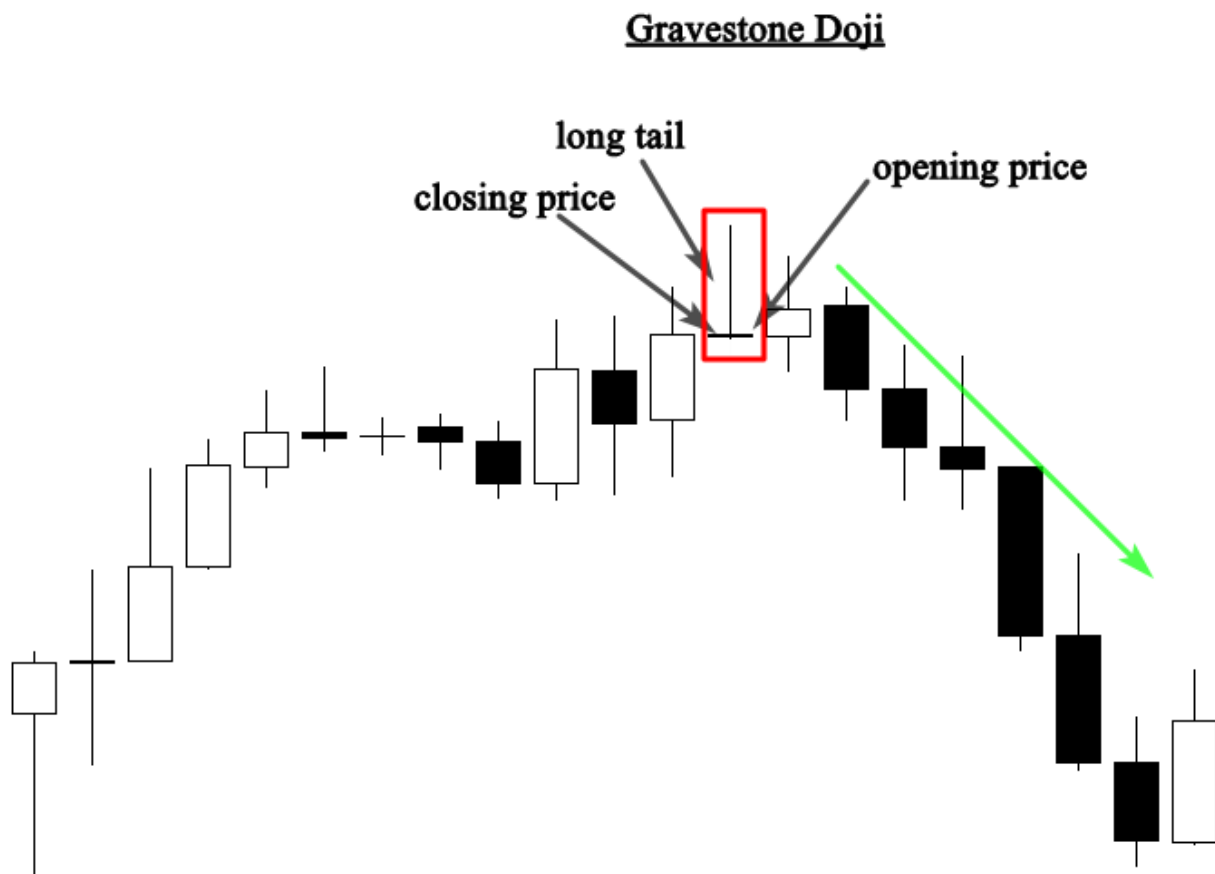

O quadro acima mostra uma pedra tumular Doji no topo de uma tendência de alta, após um período de forte actividade alta.

A formação deste padrão candlestick indica que os compradores não estão mais no controle do mercado. Para este padrão para ser confiável, deve ocorrer perto de um nível de resistência.

Como um comerciante, você vai precisar de informações adicionais sobre o posicionamento eo contexto da lápide Doji para interpretar o sinal de forma eficaz. Isto é o que eu vou ensiná-lo nos próximos capítulos.

A estrela da manhã

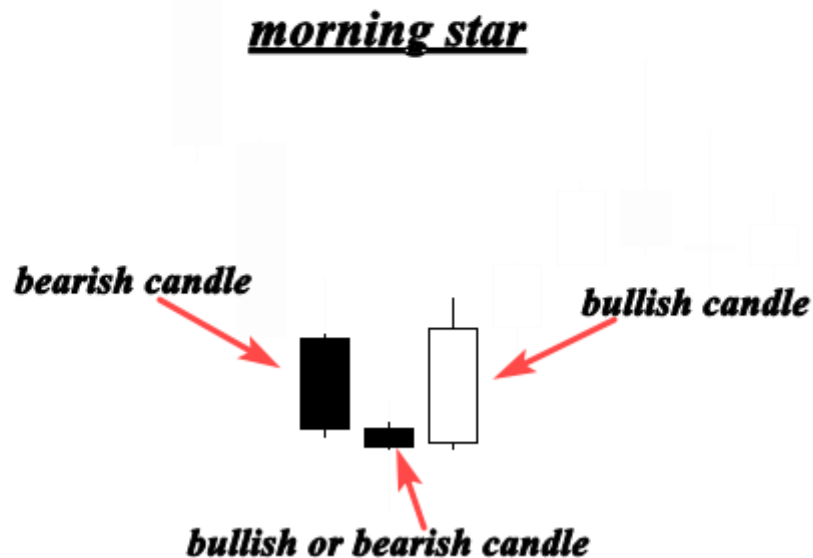

O padrão de estrela da manhã é considerado como um padrão de reversão de alta, que muitas vezes ocorre na parte inferior de uma tendência de baixa e consiste em três castiçais:

- A primeira candlestick é baixa o que indica que os vendedores ainda estão no comando do mercado.
- A segunda vela é um pequeno que representa que os vendedores estão no controle, mas eles não empurrar o mercado muito menor e esta vela pode ser alta ou baixa.
- A terceira vela é um candlestick bullish que gapped-se na aberto e fechado acima do ponto médio do corpo do primeiro dia, este castiçal prende um sinal significativo inversão da tendência.

O padrão de estrela da manhã nos mostra como os compradores assumiram o controle do mercado de vendedores, quando este padrão ocorre na parte inferior da

tendência de baixa perto de um nível de suporte, ele é interpretado como um sinal de inversão da tendência poderosa.

Veja a ilustração abaixo:

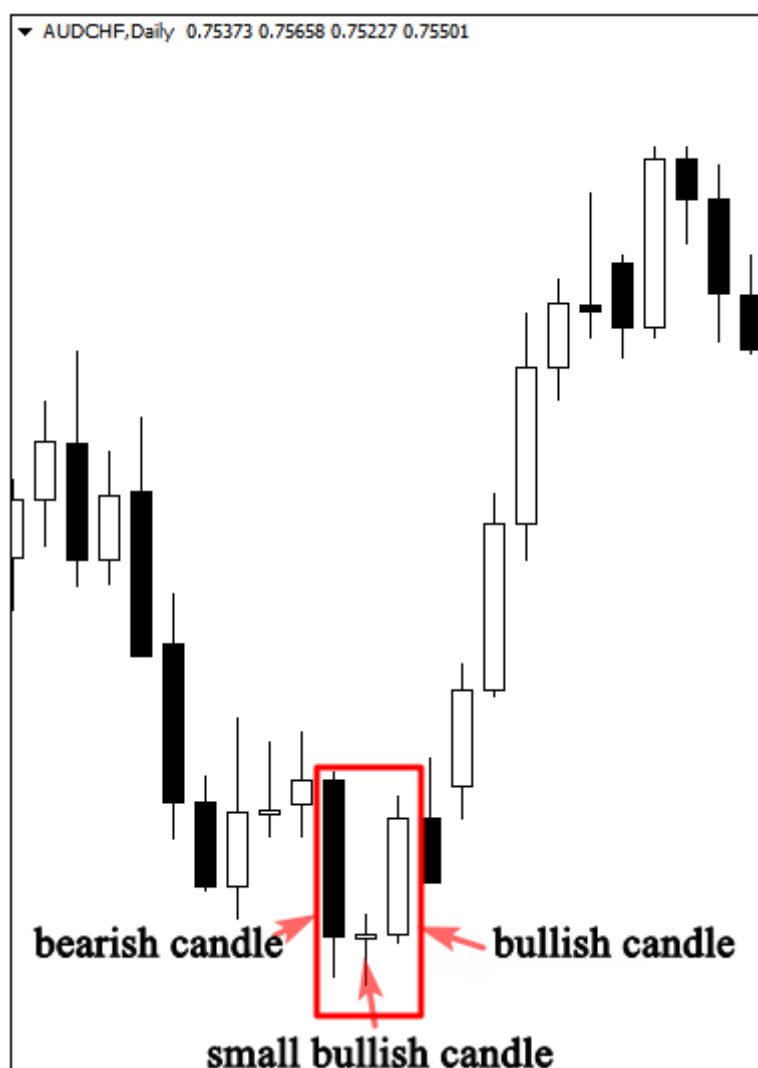

O gráfico acima nos ajuda a identificar o padrão de estrela da manhã e como é significativo quando é formado no fundo de uma tendência de baixa.

Como você pode ver o padrão ocorreu em uma tendência de baixa óbvio.

A primeira vela confirmou dominação do vendedor, ea segunda produz indecisão no mercado, a segunda vela poderia ser um Doji, ou qualquer outra vela.

Mas aqui, a vela Doji indicou que os vendedores estão se esforçando para empurrar o mercado mais baixo. A terceira vela bullish indica que os compradores tomaram o controle de vendedores, eo mercado é susceptível de reverter.

Isto é como os comerciantes profissionais analisar o mercado com base em padrões de candlestick, e é assim que você vai analisar os mercados financeiros se você pode dominar a anatomia do candlestick padrões ea psicologia por trás de suas formações.

O padrão de estrela da noite

O padrão de estrela da noite é considerado como um padrão de reversão de baixa que geralmente ocorre no início de uma tendência de alta.

O padrão consiste de três castiçais:

- A primeira vela é uma vela bullish
- A segunda vela é um pequeno candeeiro, pode ser alta ou baixa ou pode ser um Doji ou qualquer outro castiçal.
- A terceira vela é uma grande vela de baixa. Em geral, o padrão de estrela da noite é a versão de baixa do padrão estrela da manhã. Veja o exemplo abaixo:

The evening star candlestick pattern

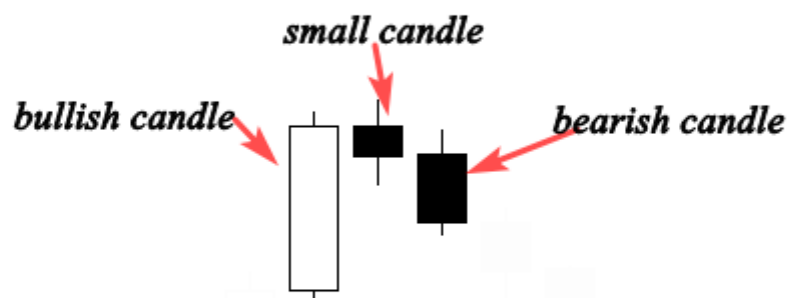

O castiçal TRADING BÍBLIA

A primeira parte de uma estrela da noite é uma vela bullish; isto significa que os touros ainda estão empurrando o mercado mais elevado.

Agora, tudo está indo bem. A formação do corpo menor mostra que os compradores ainda estão no controle, mas eles não são tão potentes como eram.

A terceira vela bearish indica que a dominação do comprador é longo, e uma possível reversão de tendência de baixa é provável que aconteça.

Veja outro gráfico que ilustra como a estrela da noite pode representar um sinal significativo inversão da tendência.

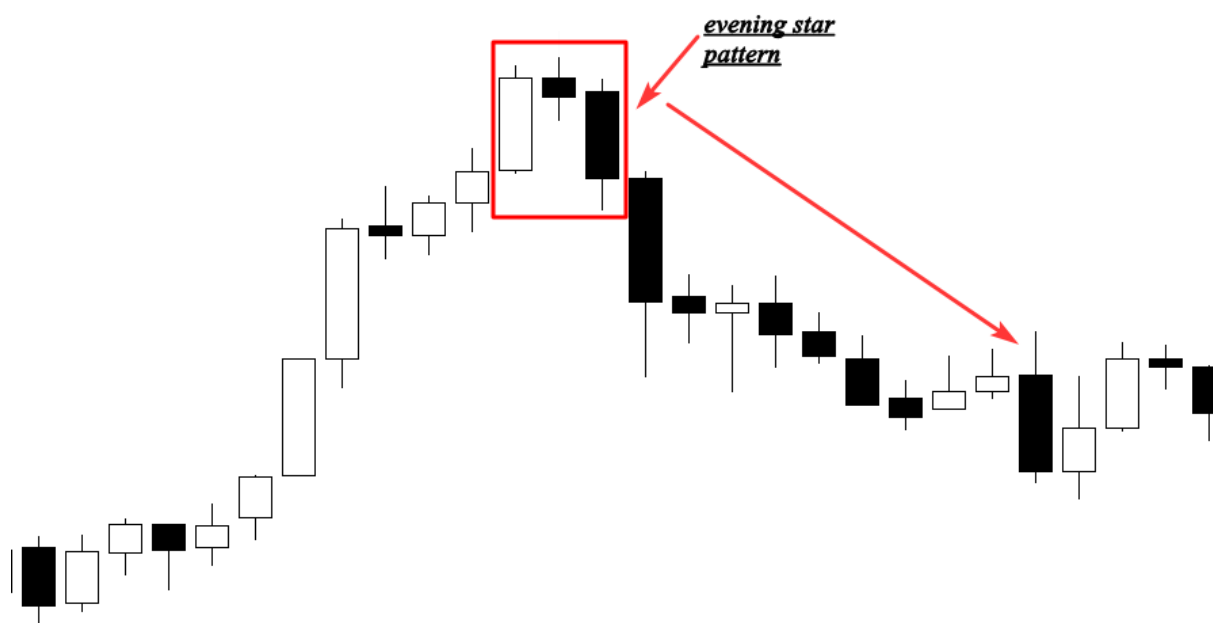

Como você pode ver o mercado estava tendendo para cima, a primeira vela no padrão indica um longo movimento para cima.

A segunda é uma pequena vela indicando consolidação preço e indecisão.

Em outras palavras, a tendência que criou o primeiro longa candlestick de alta está perdendo força. O castiçal última aberta inferior ao castiçal anterior indicando uma confirmação da reversão eo início de uma nova tendência para baixo.

O martelo (barra de pinos)

O castiçal Martelo é criado quando a alta abrir e fechar são aproximadamente o mesmo preço; ele também é caracterizado por uma longa sombra inferior que indica uma rejeição bullish de compradores e sua intenção de empurrar o mercado mais elevado.

Veja a ilustração abaixo para ver como ele se parece com:

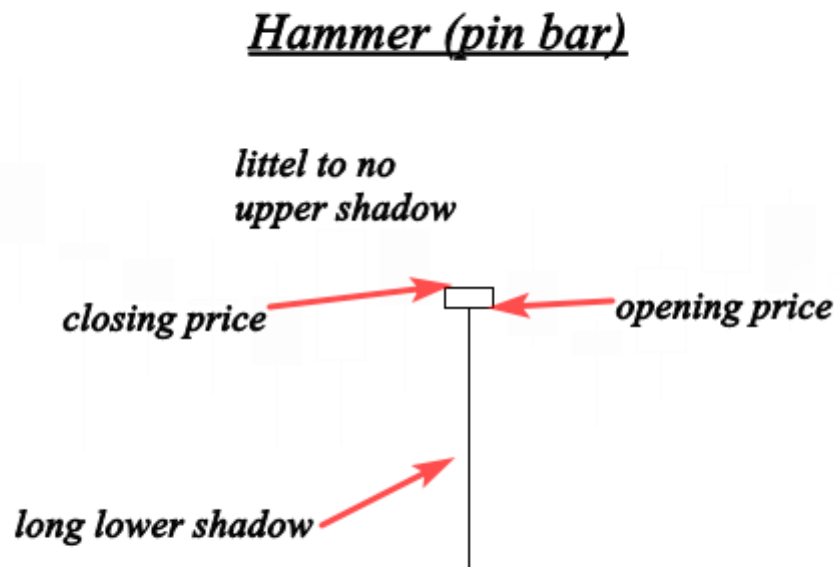

O martelo é um padrão candlestick de reversão quando ele ocorre na parte inferior de uma tendência de baixa.

Esta forma de vela quando os vendedores empurrar o mais baixo do mercado após a abertura, mas eles são rejeitados por compradores assim que o mercado fecha superior ao menor preço.

Veja outro exemplo abaixo:

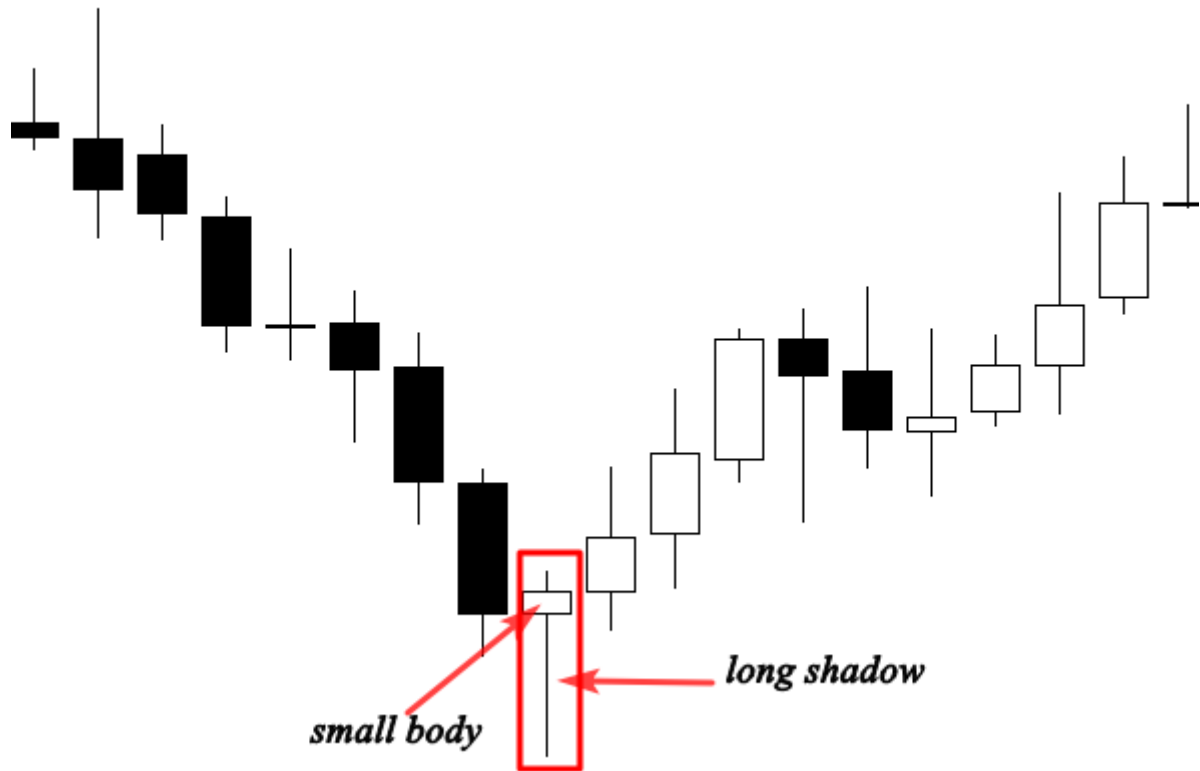

Como você pode ver o mercado estava tendendo para baixo, a formação do martelo (barra de pinos) foi um padrão de reversão significativa.

A longa sombra representa a pressão elevada de compra a partir deste ponto.

Vendedores estava tentando empurrar o mercado menor, mas em que nível o poder de compra era mais poderosa do que a pressão de venda que resulta em uma inversão de tendência.

O mais importante para entender é a psicologia por trás da formação desse padrão, se você pode entender como e por que era

criado, você será capaz de prever a direção do mercado com alta precisão.

Vamos falar sobre como negociar este padrão e como filtrar este sinal nos próximos capítulos.

A estrela cadente (bearish barra de pinos)

A formação de disparo é formado quando o baixo aberto, e próximo são aproximadamente o mesmo preço, esta vela é caracterizada por um corpo pequeno

e uma longa sombra superior. É a versão de baixa do martelo. profissionais técnicos dizem que a sombra deve ser duas vezes o comprimento do corpo real.

Veja o exemplo abaixo:

.75344 0.75351 0.75319 0.75333



A ilustração acima mostra-nos uma estrela cadente perfeito com um pequeno corpo real e uma longa sombra superior, quando este padrão ocorre em tendência de alta; isso indica um sinal de reversão de baixa.

A psicologia por trás da formação desse padrão é que os compradores tentam empurrar o mercado mais elevado, mas foi rejeitado por uma pressão de venda.

O castiçal TRADING BÍBLIA

Quando isso castiçal forma perto de um nível de resistência. Ele deve ser tomado como uma configuração de alta probabilidade.

Veja outro exemplo abaixo:

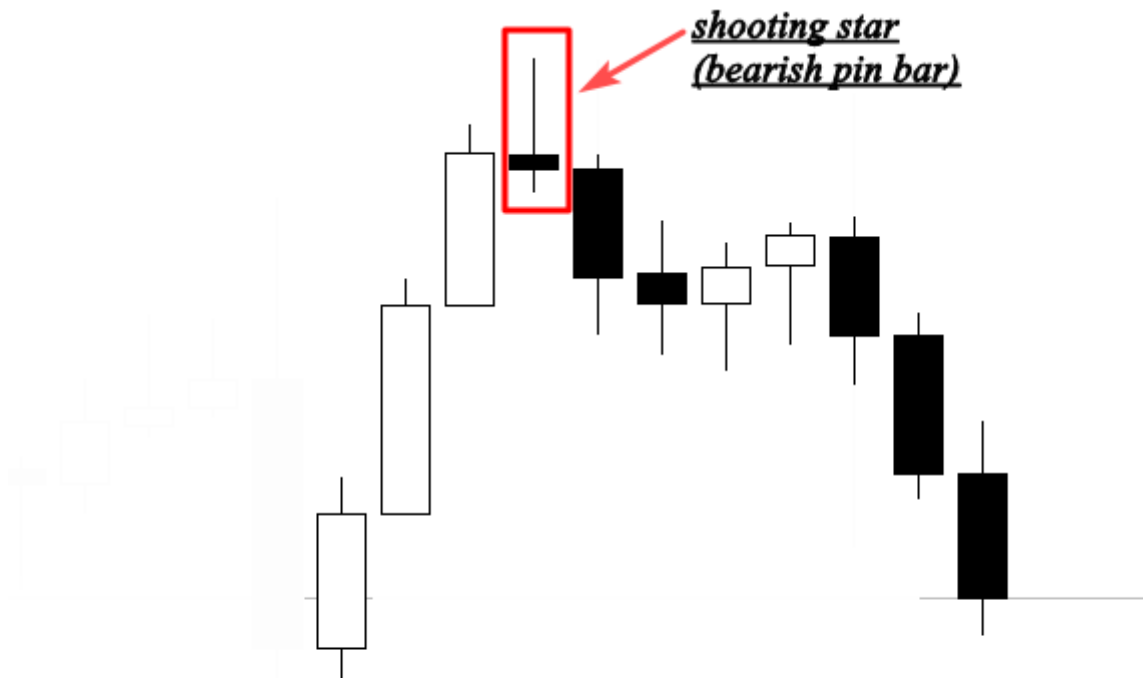

O gráfico acima mostra uma estrela de tiro bom no final de uma tendência de alta.

A formação deste padrão indica o fim do movimento tendência de alta, e o início de uma nova tendência descendente.

Este padrão candlestick pode ser usado com suporte e resistência, fornecimento e áreas de demanda, e com indicadores técnicos.

A estrela cadente é muito fácil de identificar, e é muito rentável, é um dos sinais mais poderosos que eu uso para entrar no mercado.

Nos próximos capítulos, vou falar sobre isso em detalhes, e eu vou lhe mostrar passo a passo como fazer dinheiro trading este padrão ação do preço.

O padrão Harami (a barra no interior)

O padrão Harami (grávida em japonês) é considerado como um padrão de reversão e de continuação, e que consiste de dois castiçais:

A primeira vela é a vela grande, ele é chamado a vela mãe, seguido por uma vela menor, o que é chamado de bebê.

Para o padrão Harami para ser válida, a segunda vela deve fechar fora o anterior.

Este castiçal é considerada como um sinal de reversão descendente quando ocorre na parte superior de uma tendência de subida, e é um sinal de alta quando ele ocorre na parte inferior de uma tendência descendente.

Veja um exemplo abaixo:

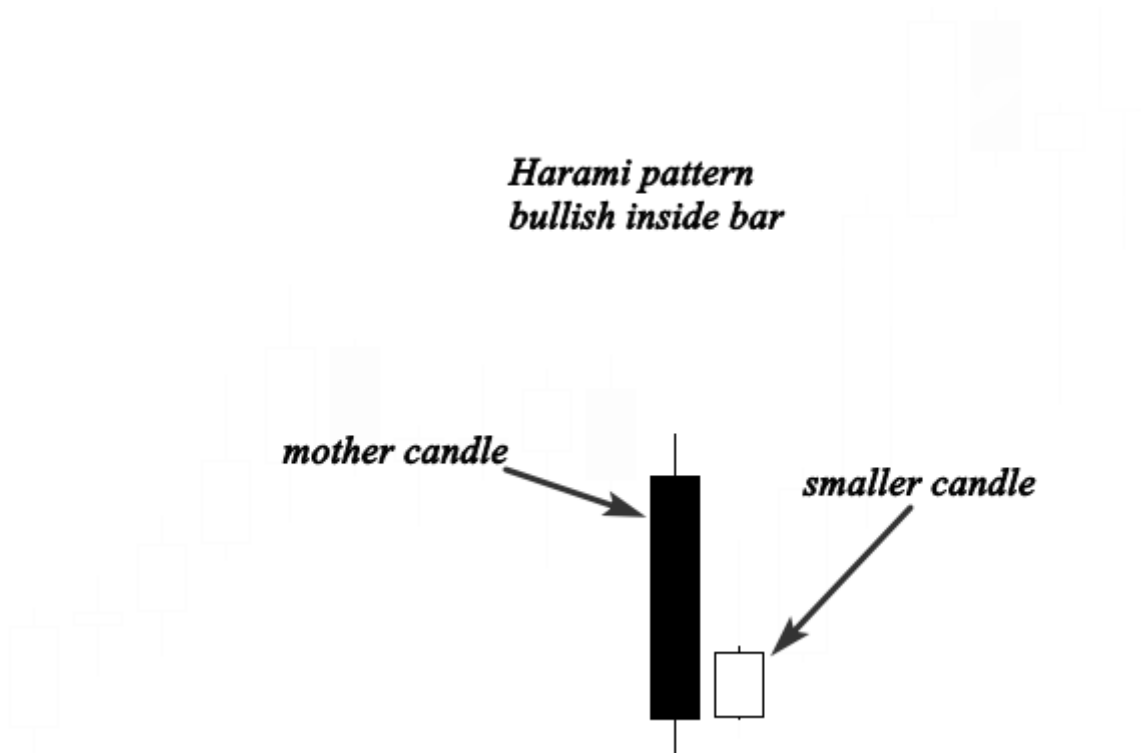

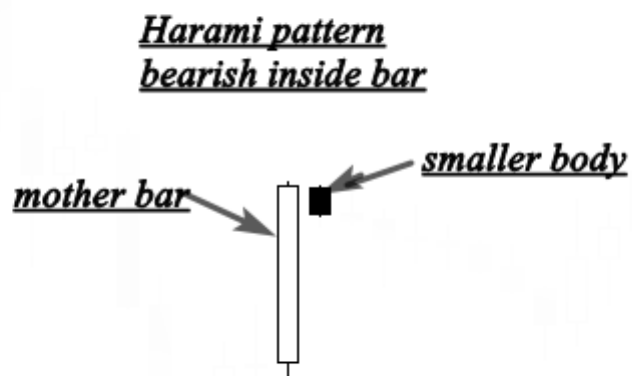

Como você vê o corpo menor é totalmente coberto pela vela mãe anterior, não se preocupam-se com as cores, o mais importante é que o corpo menor fecha dentro da primeira vela maior.

A vela Harami nos diz que o mercado está em um período de indecisão. Em outras palavras, o mercado está se consolidando.

Assim, os compradores e vendedores não sabem o que fazer, e não há ninguém no controle do mercado.

Quando este padrão candlestick acontece durante uma tendência de alta ou uma tendência de baixa, ele é interpretado como um padrão de continuação que dá uma boa oportunidade de se juntar a tendência.

E se for ocorreu no topo da tendência de alta ou na parte inferior de uma tendência de baixa, ele é considerado como um sinal de inversão da tendência.

Olhar um outro exemplo abaixo:

0.97787 0.97799 0.97744 0.97764

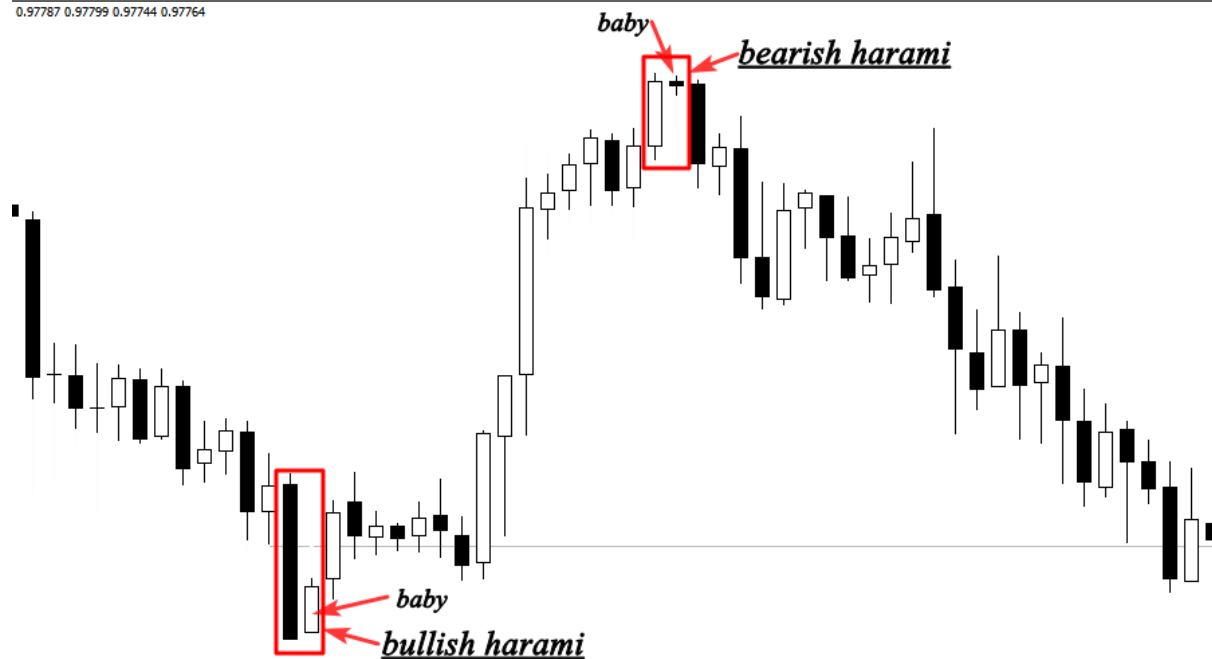

No gráfico acima, você pode ver como as mudanças de direção tendência após a formação de padrões Harami, o primeiro padrão harami bullish ocorreu na parte inferior de uma tendência de baixa, os vendedores foram empurrando o mercado mais baixo, de repente preço começa consolidando e isto indica que a venda poder não está mais no controle do mercado.

bearish A Harami é o oposto da alta, este ocorrido no topo de uma tendência de alta, indicando dominação que do comprador é uma e o início de uma tendência de baixa é possível.

Quando este padrão é criado durante uma tendência de alta ou uma tendência de baixa, isso indica um sinal de continuidade com a direção do mercado.

Vamos estudar em detalhes como negociar este padrão ou como um padrão de reversão ou como um padrão de continuação nos próximos capítulos.

Os tops pinças e bottoms

A formação superior pinças é considerado como um padrão de reversão de baixa visto na parte superior de uma tendência de subida, e a formação inferior pinças é interpretado como um padrão de reversão de alta visto, na parte inferior de uma tendência descendente.

Veja o exemplo abaixo:

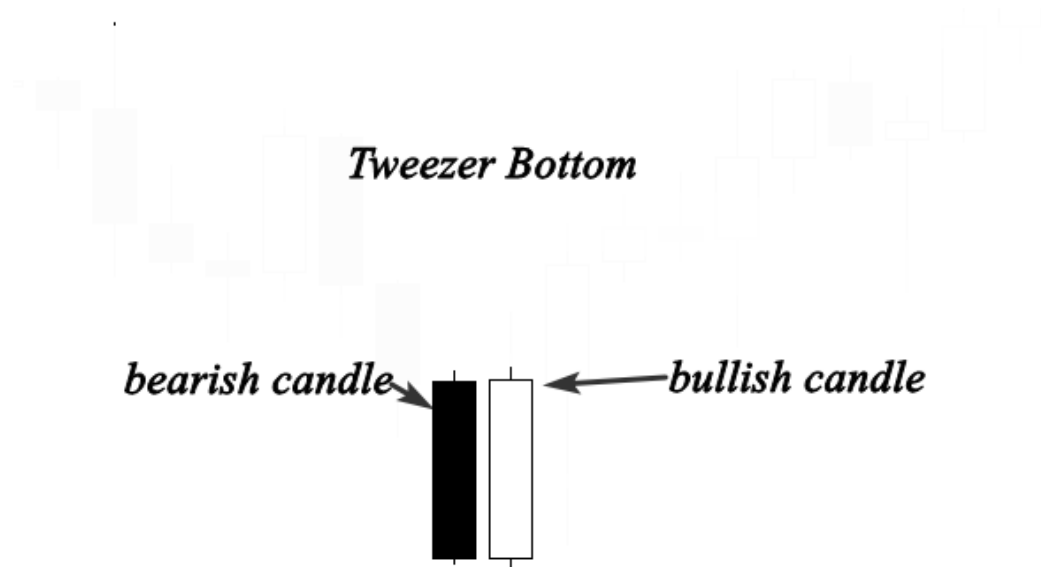

Tweezer Top

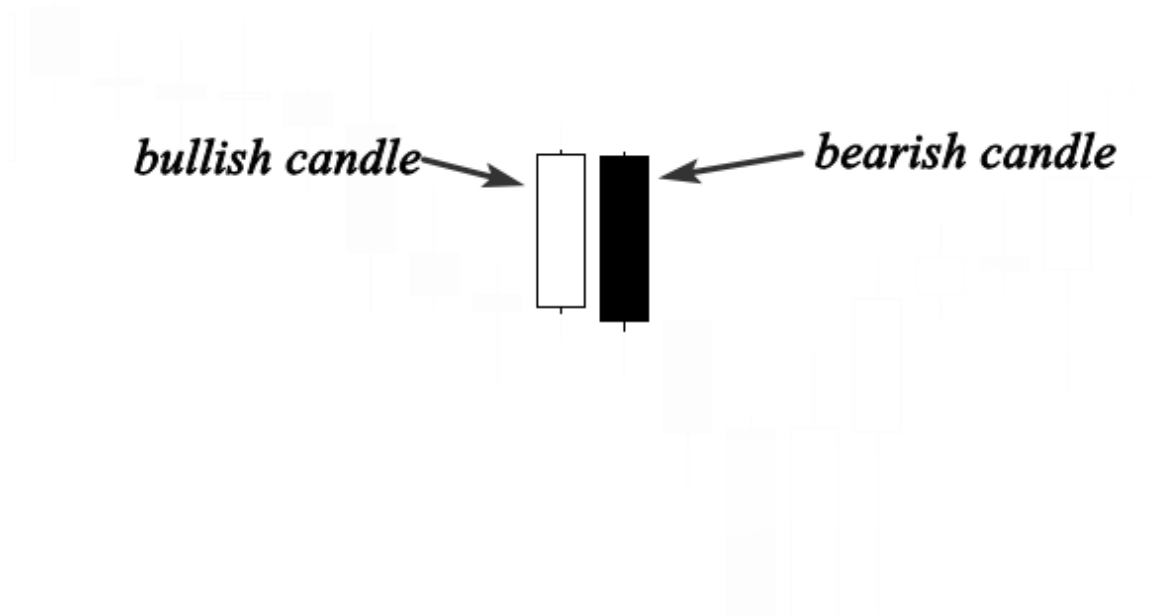

A formação de uma pinça superior consiste de dois castiçais:

O primeiro é um castiçal ascendente seguido de um castiçal grosseiro. E a formação inferior pinça consiste de dois castiçais também.

A primeira vela é baixa seguido de um candelabro de alta.

Assim, podemos dizer que o fundo pinças é a versão de alta da parte superior pinças.

O topo pinças ocorre durante uma tendência de alta quando os compradores empurrar o preço mais elevado, isso nos deu a impressão de que o mercado ainda está subindo, mas os vendedores surpreendeu compradores, empurrando o mercado mais baixo e fechar a abertura da vela de alta.

Este padrão de ação do preço indica uma reversão de tendência de alta e podemos trocá-lo se podemos combinar este sinal com outras ferramentas técnicas.

O fundo pinças acontece durante uma tendência de baixa, quando os vendedores empurrar o mais baixo do mercado, sentimos que tudo está indo bem, mas o preço próxima sessão fecha acima ou aproximadamente ao mesmo preço da primeira

bearish vela que indica que os compradores estão vindo para reverter a direção do mercado.

Se esta ação do preço acontece perto de um nível de suporte, isso indica que uma reversão de baixa é provável que aconteça.

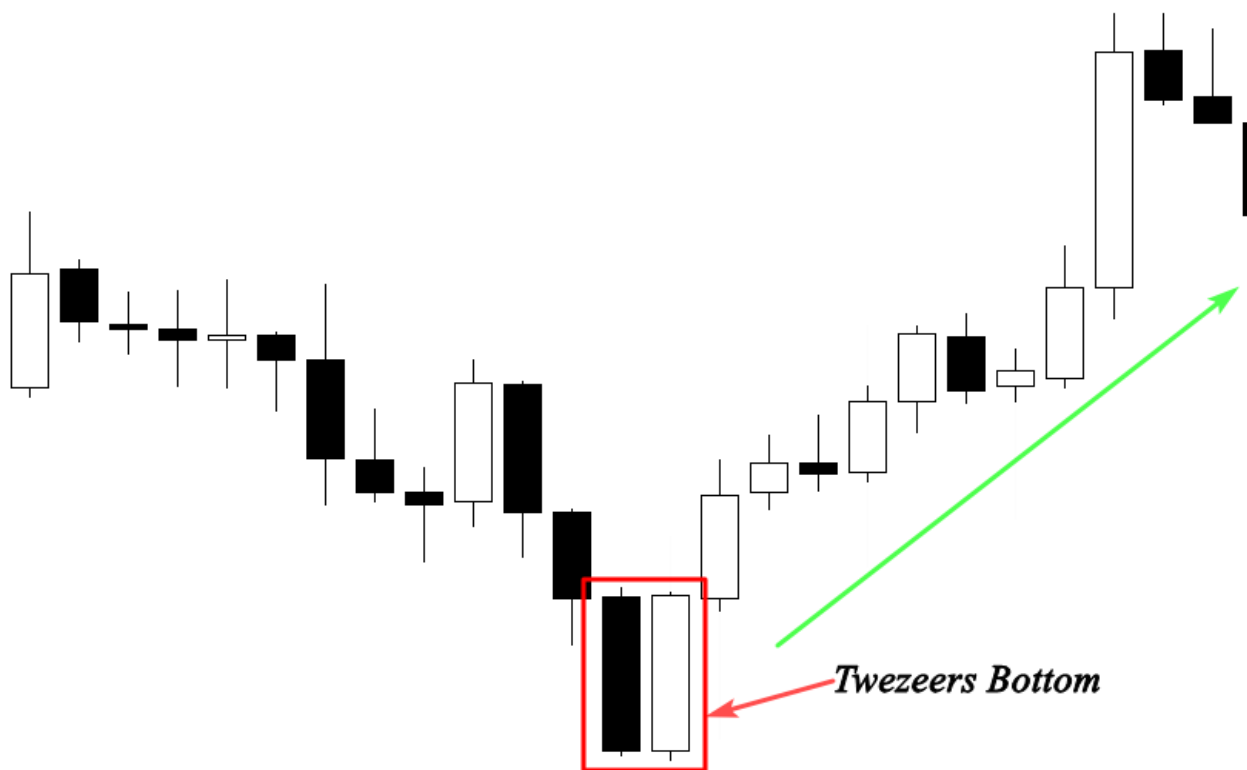

O gráfico acima mostra-nos um fundo pinças que ocorre em uma tendência de baixa, os ursos empurrou o mercado para baixo na primeira sessão; no entanto, a segunda sessão aberta, onde os preços fechados na primeira sessão e foi direto até indicando um sinal de compra reversão que você pode negociar se você tem outros elementos que confirmam a sua decisão de compra.

Não se concentrar em nome de um castiçal, tentar entender a psicologia por trás de sua formação, este é o mais importante.

Porque se você pode entender porque ele foi formado, você vai entender o que aconteceu no mercado, e você pode facilmente prever o futuro movimento de preço.

Candlestick exercício padrões

Agora eu acho que você obter algumas informações sobre castiçais japoneses, você sabe a anatomia de cada castiçal e a psicologia por trás de sua formação, vamos assumir este exercício para testar seus conhecimentos e veja se você ainda se lembra de todos os castiçais que falamos.

Olhe para a tabela abaixo e tentar encontrar o nome de cada número candeeiro, ea psicologia por trás de sua formação.

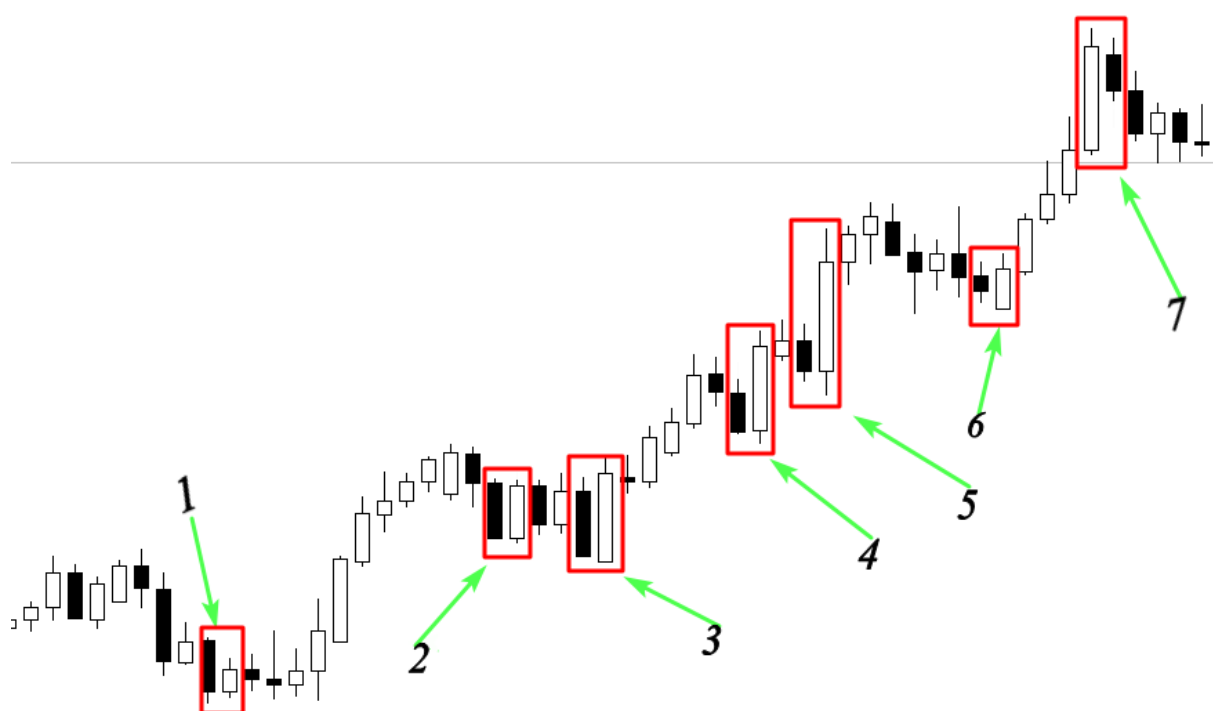

Se você pode facilmente identificar esses padrões de candlestick, e você entender por que eles são formados. Você está no caminho certo.

Mas se você ainda lutam para identificar esses padrões, você terá que começar a aprender sobre eles novamente até que você se sentir como você dominá-los.

Vamos tentar responder às perguntas sobre os padrões de candlestick nas paradas acima:

1: Teste de Alta Harami (dentro bar)

-A formação desta candlestick padrões indica indecisão no mercado, em outras palavras, o mercado estava consolidando durante esta sessão.

2: Pinça Bullish

O mercado estava negociando-se, os vendedores tentou empurrar o mercado menor, mas a reação dos compradores era mais poderoso.

Este modelo representa a batalha entre vendedores e compradores para tomar o controle do mercado.

3: barra Engulfing

-Vendedores foram engolidas pelos compradores, isso indica que os compradores ainda estão dispostos a empurrar o mercado mais elevado.

4: barra Engulfing

5: Barra Engulfing

6: barra Engulfing

7: padrão Harami

Este padrão nos mostra que o mercado entra em uma fase de consolidação durante este session.so compradores e vendedores estão em um período de indecisão. E ninguém sabe quem vai estar no controle do mercado.

Vamos dar um outro exercício, olhar para o gráfico abaixo e tentar descobrir esses padrões candlestick:

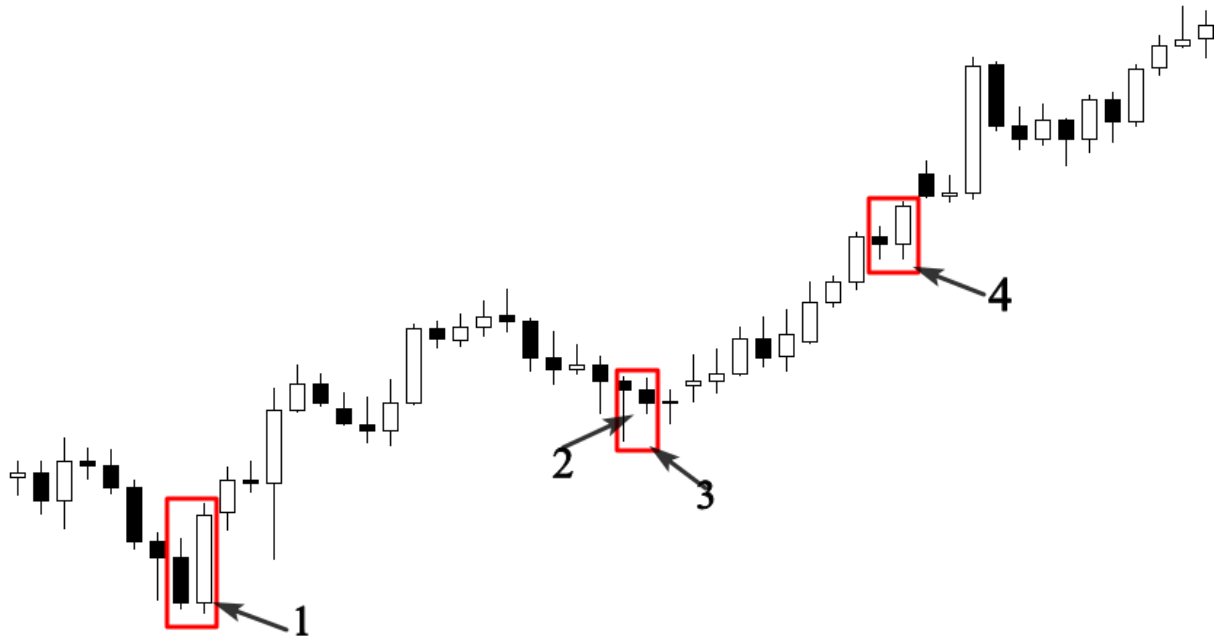

respostas:

1: bullish barra engulfing

2: Martelo

3: (martelo que é o grande corpo + o corpo menor (bebé) = padrão Harami

4: bullish barra engulfing

Por favor, eu quero que você abra suas cartas, e fazer isso lição de casa uma e outra vez. Você vai ver que com o tempo e prática tela, você será capaz de olhar para as suas cartas, e entender o que os castiçais informá-lo sobre o mercado.

Não se preocupe em como entrar e sair do mercado no momento, tomar o seu tempo e tentar dominar os padrões de candlestick discutidos nos capítulos anteriores.

Nos próximos capítulos, vou armá-lo com técnicas que irão ajudá-lo a identificar os melhores pontos de entrada e saída com base em padrões candlestick em combinação com análise técnica.

Confie em mim, essas estratégias de ação preço vai transformá-lo de um comerciante novato que se esforça para fazer dinheiro no mercado em um comerciante ação do preço rentável.

A estrutura do mercado

Uma das habilidade mais importante que você precisa como um comerciante é a capacidade de ler a estrutura do mercado, é uma habilidade crítica que permitirá que você use as estratégias de ação preço certo na condição de mercado certo.

Você não está indo para o comércio todos os mercados da mesma maneira; você precisa estudar a forma como os mercados se movem, e de como os comerciantes se comportar no mercado. A estrutura do mercado é o estudo do comportamento do mercado.

E se você pode dominar esta habilidade, quando você abrir o seu gráfico, você será capaz de responder a estas perguntas importantes:

O que as multidões estão fazendo? Quem está no controle dos compradores do mercado ou vendedores? Qual é o momento certo e lugar para entrar ou sair do mercado e quando você precisa para ficar longe?

Através de sua análise de ação de preço, você vai experimentar três tipos de mercados, tendências dos mercados, que vão mercados, e os mercados agitados.

Neste capítulo, você vai aprender a identificar todos os mercados, e como trocá-lo.

mercados 1-Trending

mercados de tendências são simplesmente caracterizada por um padrão de repetição de altos e maior baixa em um mercado up-tendências, e menor altura e menor baixa em um mercado com tendência para baixo.

Veja o exemplo abaixo:

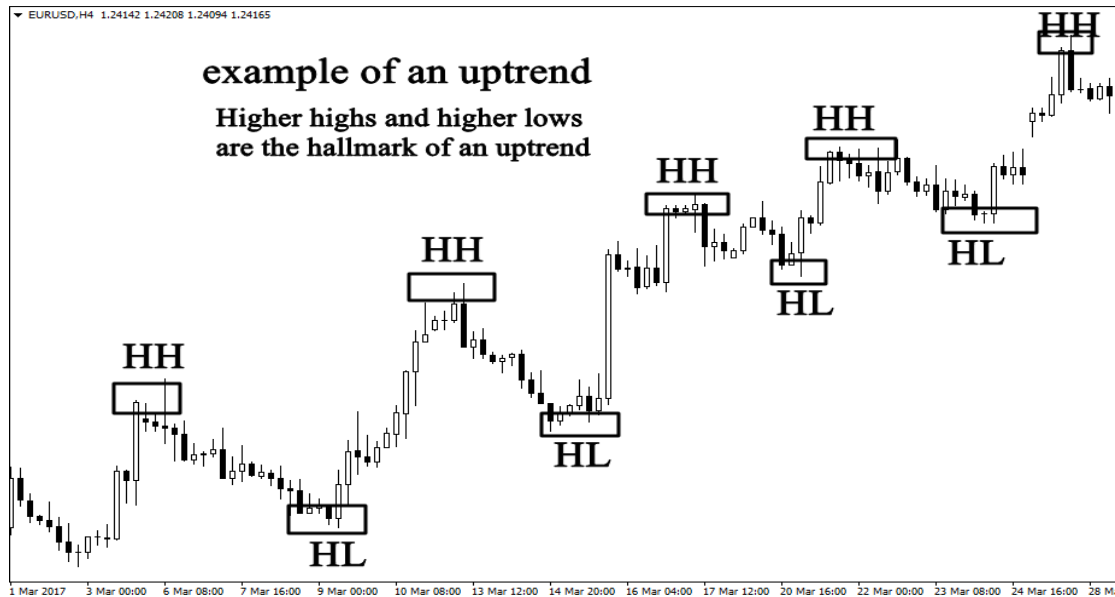

Como você pode ver no exemplo acima, o mercado está fazendo série de altos e baixos superiores, que indica que o mercado está acima de tendências.

Você não precisa de indicadores para decidir se é alta ou baixa apenas uma observação visual da ação do preço é o bastante para ter uma idéia sobre a tendência do mercado.

Olhe outro exemplo de um mercado tendência de baixa.



O exemplo acima mostra um mercado de baixa, como você pode ver, existem séries de baixos maior e menor baixo que indicam uma tendência de baixa óbvio.

mercados de tendências são fáceis de identificar, não tente complicar a sua análise, use seu cérebro e ver o que o mercado está fazendo.

Se ele está fazendo série de altos e maior baixa, é simplesmente um mercado tendência de alta; Por outro lado, se ele está fazendo série de elevações mais baixas e menor baixa, é, obviamente, um mercado tendência de baixa.

-Segundo as estatísticas, as tendências são estimados para ocorrer 30% do tempo, por isso, enquanto eles estão em movimento, você tem que saber como tirar proveito deles.

-Para determinar se um mercado está tendendo ou não, você tem que usar maiores prazos como a 4H, o diário ou o período de tempo semanal. Nunca tente usar prazos menores para determinar a estrutura do mercado.

Como negociar tendências dos mercados:

Se você pode identificar um mercado de tendências, será fácil para você trocá-lo, se é um mercado altista, você vai olhar para uma oportunidade de compra, porque você tem que negociar com a tendência, e se o mercado é baixa, você tem que olhar para uma oportunidade de venda.

Mas a questão é o que é o momento certo para entrar em um mercado com tendência?

mercados tendências são caracterizados por dois movimentos importantes, o primeiro passo é chamado, o movimento impulsivo, e o segundo é chamado o movimento retrocesso.

Veja o exemplo abaixo para entender o que eu estou falando.

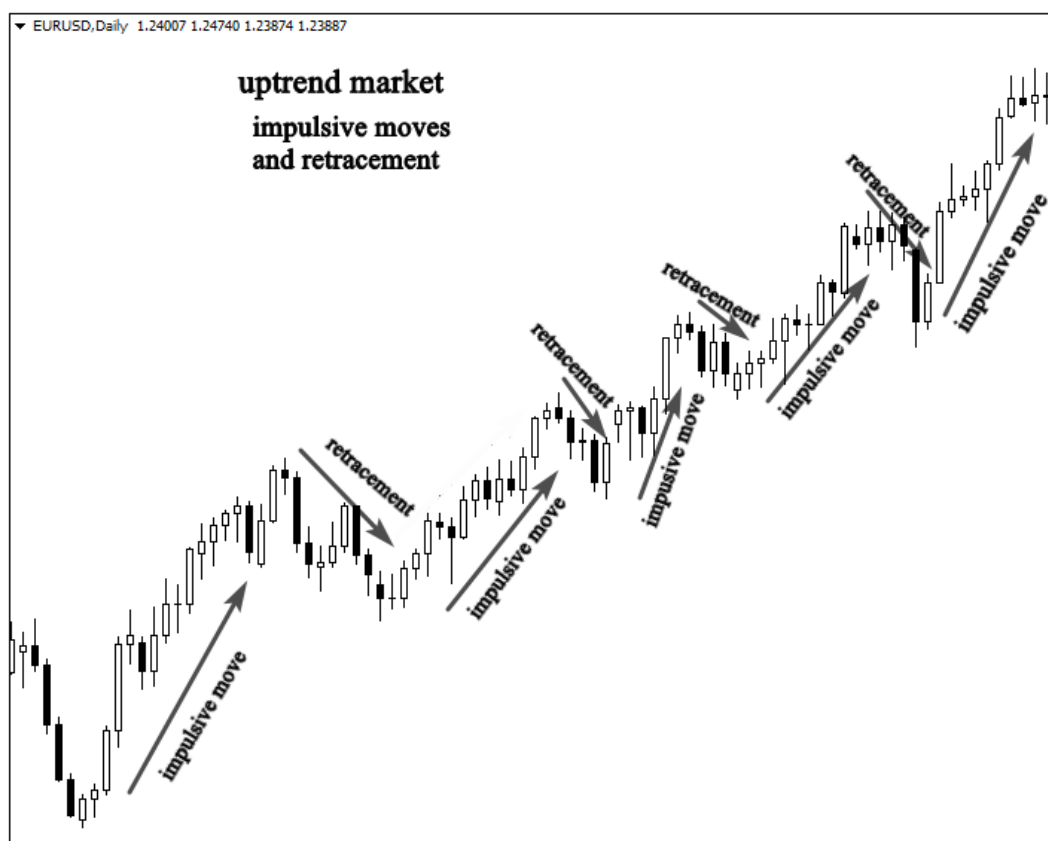

Como você pode ver, o mercado está fazendo altos e baixos mais elevados o que indica um mercado de alta, se você vê este mercado você vai pensar

de compra. Mas como você pode ver o mercado está a fazer dois movimentos diferentes, o primeiro movimento é um movimento impulsivo, eo segundo é um um movimento retracement pullback ou. (Movimento de correcção)

Os comerciantes profissionais entender como os mercados de tendências mover; eles sempre comprar no início de um movimento impulsivo e ter lucros no final do mesmo.

Esta é a razão por que o mercado faz um movimento impulsivo na direção da tendência e refaz antes de fazer outro movimento impulsivo.

Se você está ciente de como os mercados de tendências se move, você vai saber que o melhor lugar para comprar está no início de um movimento impulsivo, comerciantes que compram um mercado tendência de alta no início de um movimento de retração, que foi pego por comerciantes profissionais, e eles não entendem por que o mercado sugerir a sua perda de parada antes de se movendo na direção previsto. Veja outro exemplo de uma tendência de baixa.



A ilustração acima mostra um mercado de tendência de baixa, como você pode ver a melhor decisão comercial é vender no mercado no início de um movimento impulsivo.

Se você tentar vender no movimento retracement, você vai ser preso por comerciantes profissionais, e você vai perder o seu comércio.

Agora sabemos como identificar tendências de baixa e tendências de alta, e como diferenciar entre um movimento impulsivo, e um movimento retracement. Isto é muito importante para você como um comerciante de ação do preço de saber.

Mas a questão mais importante é a forma de identificar o início do movimento impulsivo para entrar no mercado no momento certo com os comerciantes profissionais, e evitar ser preso pelo movimento retracement?

Para prever o início do movimento impulsivo em um mercado com tendência, você tem que dominar desenho níveis de suporte e resistência.

Então, quais são os níveis de suporte e resistência e como desenhá-los em nossas cartas? isto é o que veremos no próximo capítulo.

Apoio e níveis de resistência

Suporte e resistência são áreas onde os compradores e vendedores encontrar alguns de equilíbrio, eles são os principais pontos de viragem no mercado comprovada.

níveis de suporte e resistência são formadas quando reveses de preços e mudar de direção, e preço, muitas vezes, respeitar estes níveis de suporte e resistência, em outras palavras, eles tendem a conter o movimento dos preços até de quebra de preços curso através deles.

Em tendências dos mercados, suporte e resistência são formados a partir de pontos de swing. em tendência de alta a ponto de balanço anterior atua como um nível de suporte, e em tendência de baixa do antigo ponto de balanço atua como um nível de resistência.

Veja o exemplo abaixo para saber mais

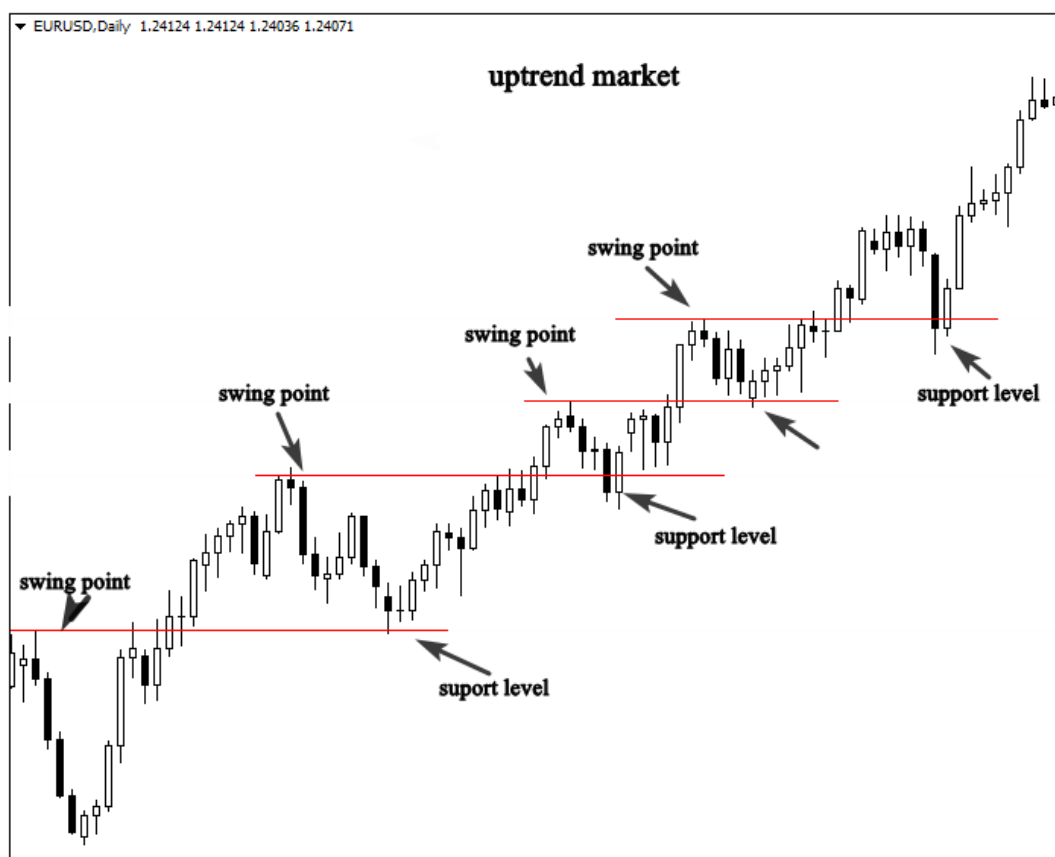

A ilustração acima mostra como o ponto de balanço anterior atua como um nível de suporte após a fuga.

Quando o mercado faz o movimento retracement respeita o ponto de balanço anterior (nível de suporte), que irá representar o início de um outro movimento impulsivo.

Como você pode ver, quando o mercado testa o ponto de balanço anterior (nível de suporte) sobe novamente.

Pelo desenho de um nível de suporte em um mercado tendência de alta, podemos prever quando o próximo movimento impulsivo terá lugar.

Vamos ver um outro exemplo de um mercado de tendência de baixa.

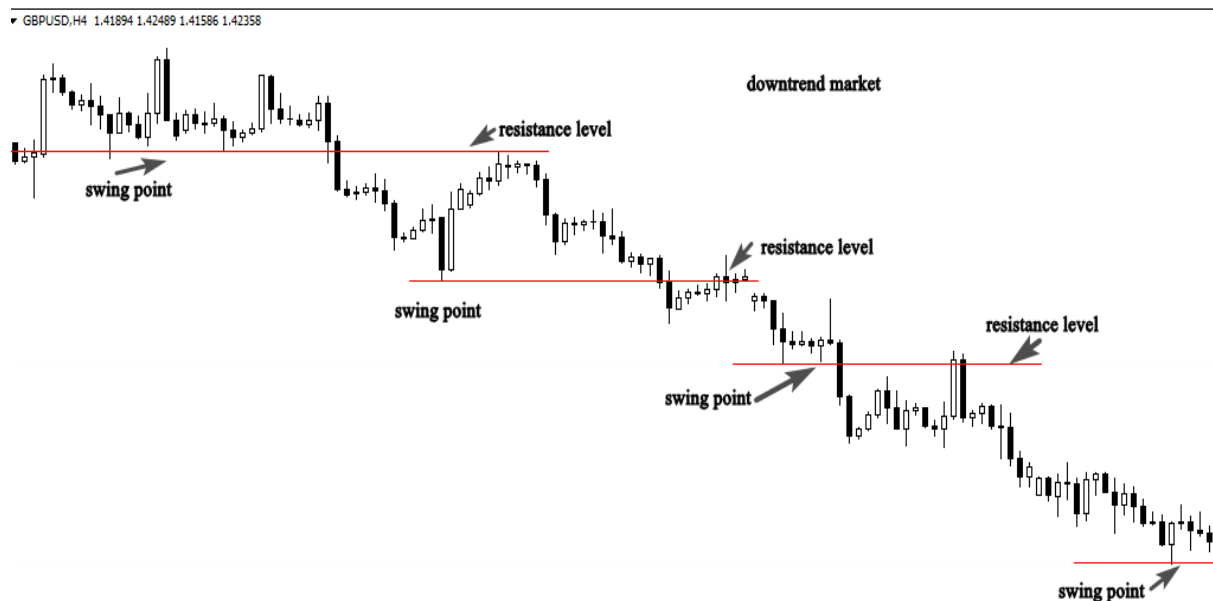

A ilustração acima mostra-nos como o mercado respeita os níveis de resistência, quando o preço se aproximar do ponto de balanço anterior, (nível de resistência).

O mercado faz um movimento impulsivo. Se você entender como ato ação do preço em um mercado com tendência, você irá prever com alta precisão quando o próximo movimento impulsivo começará.

Outra forma de apanhar o início de um movimento impulsivo é desenhando as linhas de tendência.

Esta é uma outra habilidade técnica que você tem que saber se você deseja identificar o apoio linear chave e nível de resistência.

Deixe-me explicar-lhe primeiro o que as linhas de tendência significa?

Muitas vezes, quando o mercado está em movimento fazendo novos máximos do balanço e baixos, o preço tenderá a respeitar um nível linear que é identificado como uma linha de tendência.

mercados otimistas tendem a criar um nível de suporte linear, e os mercados de baixa irá formar um nível de resistência linear.

Como desenhar linhas de tendência?

Para desenhar uma linha de tendência de qualidade, você terá que encontrar pelo menos 2 pontos balanço mínimos, e simplesmente conectá-los uns com os outros. Os níveis devem ser claras, não tente forçar uma linha de tendência.

Não use menor período de tempo para desenhar linhas de tendência, use sempre a 4H e os prazos diários para encontrar linhas de tendência óbvias.

Vamos tentar concentrar agora sobre como desenhar-los em mercados de tendência, o nosso propósito é identificar o início de movimentos impulsivos em um mercado com tendência.

No capítulo seguinte, eu vou explicar em detalhes como para o comércio linhas de tendência em combinação com nossos preços configurações de ação de negociação.

Veja um exemplo de como desenhar linhas de tendência em um mercado de tendência de baixa.



Como você pode ver o mercado respeite a linha de tendência, e quando abordagem preço que o mercado inverter e continuar na mesma direção.

O castiçal TRADING BÍBLIA

Quando o mercado se move dessa maneira, linhas de tendência nos ajudar a antecipar o próximo movimento impulsivo com a direção do mercado.

Olhar um outro exemplo de um mercado tendência de alta.



Como você pode ver o mercado respeita a linha de tendência, e desenhando isso da maneira certa, podemos facilmente prever o próximo movimento ascendente.

Isto é tudo o que podemos dizer sobre os mercados de tendências, eu acho que é claro e simples, agora o que eu quero que você faça é abrir suas cartas e tentar encontrar mercados de tendências.

Encontrar pontos balanço anteriores (suporte e resistência) .e tentar encontrar linhas de tendência também.

Este exercício vai ajudar você a entender como os mercados de tendências mover. E como prever entradas de alta probabilidade no mercado.

O Mercado Variando

mercados que vão são bastante simples, eles são muitas vezes chamados para os lados mercados, porque sua natureza neutra faz com que pareçam à deriva para a direita, horizontalmente.

Quando o mercado faz uma série de altos e baixos mais elevados, podemos dizer que o mercado está tendendo para cima.

Mas quando se deixa de fazer esses picos consecutivos, dizemos que o mercado está variando.

Um mercado que vão se move de uma forma horizontal, onde compradores e vendedores apenas continuar batendo preço e para trás entre o nível de resistência de apoio e.

Veja o exemplo abaixo:



O gráfico acima mostra um mercado que vão, como você pode ver, o preço está saltando entre o apoio horizontal e nível de resistência.

A diferença entre a tendência de mercados e variando mercados é que os mercados de tendências tendem a mover-se através da formação de um padrão de maior altos e baixos mais elevados no caso de uma tendência de alta e baixa maior e menor baixa em caso de uma baixa.

Mas os mercados vão tendem a se mover horizontalmente entre os níveis de chave de suporte e resistência.

Sua compreensão da diferença entre os mercados de ambas irá ajudá-lo a usar melhor as estratégias de ação preço certo nas condições de mercado adequadas.

Negociação mercados que vão é completamente diferente de mercados de negociação de tendência, porque quando o mercado está variando, ela cria equilíbrio, os compradores são iguais aos vendedores, e não há ninguém no controle.

Isso geralmente continuar até que as estruturas gama estourou, e um começo condição de tendências para organizar.

As melhores oportunidades de compra e venda ocorrer em níveis-chave de suporte e resistência.

Existem três formas de comércio mercados que vão, eu não vou entrar em detalhes, porque o que eu quero que você chegar aqui é a habilidade de olhar para suas cartas e decidir se o mercado está tendendo ou variando.

Nos próximos capítulos i vou entrar em detalhes e eu vou dar as táticas de negociação e estratégias que você vai usar para o comércio de tendências ou vão mercados.

Se você não pode diferenciar entre variando mercados e tendências dos mercados, você não vai saber como usar essas estratégias de ação preço.

A primeira forma de comércio mercados que vão é de esperar para o preço se aproximar suporte ou resistência nível, então você pode comprar no nível de suporte chave e vender ao nível de resistência chave.

Veja o exemplo abaixo:

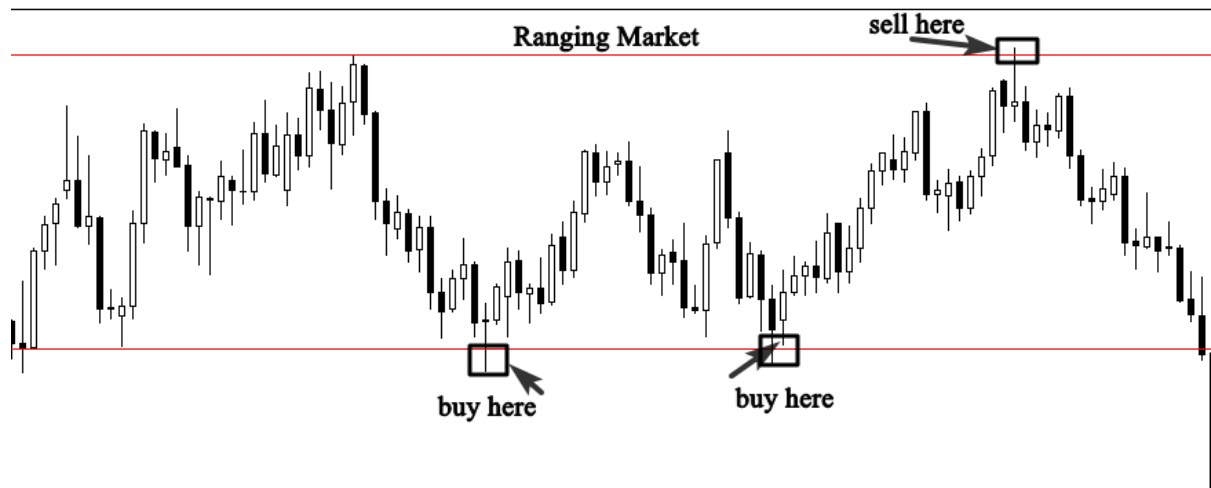

Como você pode ver, o mercado está se movendo horizontalmente, neste caso, as melhores oportunidades de compra ocorrem no nível de apoio.

E as melhores oportunidades de venda ocorrem no nível de resistência.

A segunda forma de negociação que vão mercados é de espera para a fuga a partir de qualquer nível de suporte ou o nível de resistência.

Quando o mercado está variando, ninguém sabe o que vai acontecer, não sabemos quem vai estar no controle do mercado, é por isso que você tem que prestar atenção aos limites, mas quando um dos jogadores decidir para assumir o controle do mercado, vamos ver uma fuga do nível de resistência de apoio ou.

A fuga significa que o período que varia é longo, eo início de uma nova tendência terá lugar ...

Veja o exemplo abaixo:

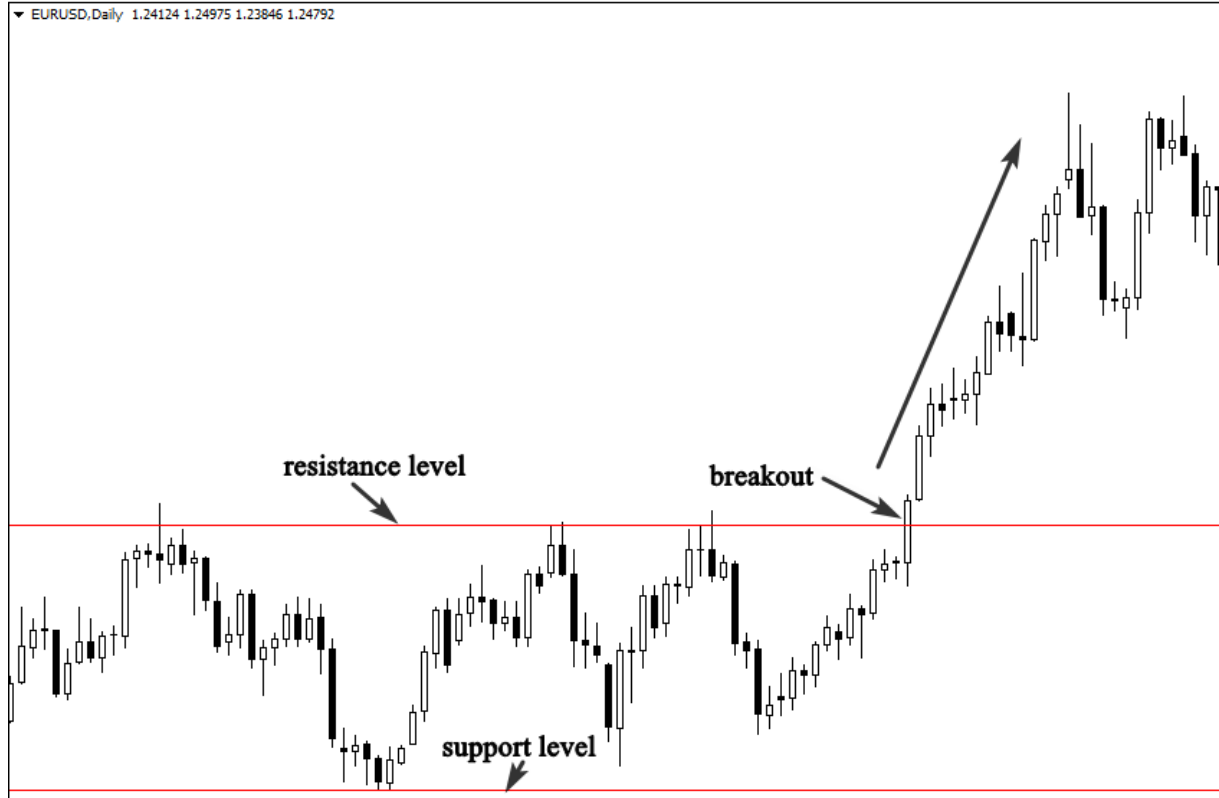

Como você pode ver o mercado foi negociado entre os níveis de suporte e resistência, e de repente o preço saiu do nível de resistência, isto indica que o início de uma tendência é provável que aconteça.

Portanto, a melhor maneira de entrar é após a fuga.

É importante lembrar que os limites do intervalo são muitas vezes ultrapassado, dando a ilusão de uma fuga está ocorrendo, isto pode ser muito enganador, e ele faz armadilha um monte de comerciantes que posicionados na fuga.

A terceira forma de comércio mercados que vão é esperar por uma retração após a fuga do nível de resistência de apoio ou.

O recuo é mais uma oportunidade para juntar-se a tendência para os comerciantes que não entraram na fuga.

Veja o exemplo abaixo:

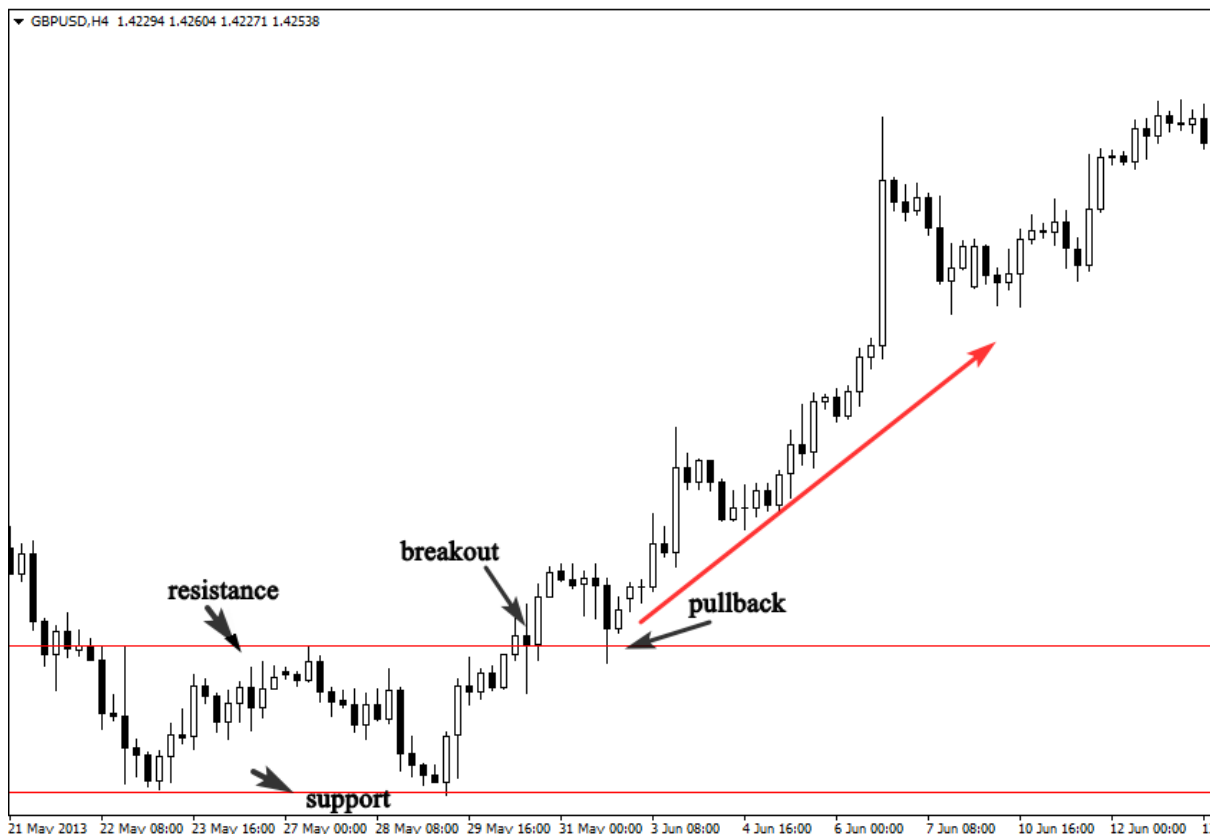

Como você pode ver no gráfico acima, o mercado foi variando, quebra de preços fora do nível de resistência para indicar o fim do período que varia, e o início de uma nova tendência.

Após a fuga, o mercado volta a testar novamente o nível de resistência que se torna o apoio antes que ele vai para cima.

O recuo é a sua segunda chance de se juntar os compradores se você perder a fuga.

Mas pullbacks nem sempre ocorrem após cada fuga, quando ocorre, representa uma grande oportunidade com um bom risco para recompensar a relação.

O que você tem que lembrar é que um mercado que vão se move horizontalmente entre o nível de resistência de apoio e.

Estes são os níveis-chave que você tem que se concentrar. O rompimento do nível de resistência de apoio ou indica que o período que varia é longo, então você tem que se certificar de que a fuga é real para se juntar à nova tendência com segurança.

Se você perder a fuga, esperar o pullback. quando ocorre, não hesite em entrar no mercado.

Quando você está negociando variando mercados, sempre se certificar de que o mercado vale negociação, se você sente que não pode identificar os limites (de suporte e resistência). esta é uma indicação clara de um mercado agitado.

Em Forex, mercados agitados são aqueles que não têm orientações claras, quando você abre sua carta, e você encontrar um monte de barulho, você não pode mesmo decidir se o mercado está variando, ou tendências.

Você tem que saber que você está assistindo a um mercado agitado. Este tipo de mercados pode fazer você se sentir muito emocional e dúvida suas estratégias de negociação, uma vez que começa a cair no desempenho.

A melhor maneira de determinar se um mercado é instável é apenas por reduzir o zoom no gráfico diário e tendo na foto maior.

Depois de algum treinamento, tempo de tela e experiência, você pode facilmente ser capaz de identificar se um mercado está variando ou é um mercado agitado.

Aqui está um bom exemplo de um gráfico instável que não vale a negociação.

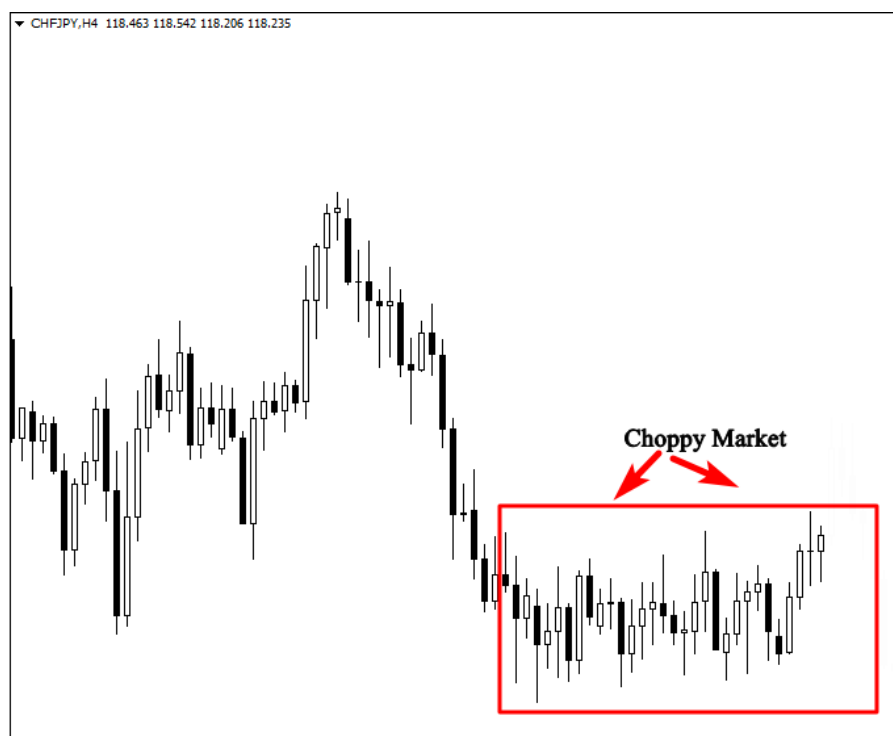

Observe no gráfico acima, o preço da ação na área destacada é muito agitado, e ele está se movendo para os lados em uma pequena escala apertada. Este é um sinal de um mercado instável que você deve ficar longe.

Se o mercado é instável, na minha opinião, não vale a pena negociação, se você tentar trocá-lo, você vai dar para trás seus lucros logo após grandes vencedores, porque os mercados frequentemente consolidar depois de fazer grandes movimentos.

prazos e análise de cima para baixo

Como um comerciante de ação do preço, o prazo principal é a 1H, o 4H ea diária.

preço da ação funciona em prazos maiores, se você tentar negociar barras de pinos ou barras engolfando no prazo de 5 minutos, você vai perder seu dinheiro, porque há muito barulho em prazos menores, e que o mercado vai gerar muita sinais falsos por causa da dura batalha entre os ursos e touros.

Além disso, não há sucesso comerciante ação do preço que se concentra na estrutura de uma única vez para analisar seus gráficos, talvez você já ouviu falar do top prazo e baixo análise que significa começar com prazos maiores para obter a imagem grande, e depois mudar para o um menor de decidir se quer comprar ou vender no mercado.

Vamos dizer que você quer para o comércio do gráfico de 4 horas, você tem que olhar para o gráfico semanal primeiro, e depois o gráfico diário, se o semanal ea análise gráficos diários alinhar com o gráfico de 4 horas, você pode então tomar a sua decisão de negociação.

E se você quiser trocar o gráfico 1H, você tem que olhar para o gráfico diário em primeiro lugar. Este é um passo crítico para fazer como um comerciante de ação do preço, porque isso irá ajudá-lo a evitar configurações de negociação de baixa probabilidade, e isso lhe permitirá manter o foco em sinais de ação preço elevado de probabilidade.

Através do nosso top down análise, sempre começar com o período de tempo maior, e nós olhamos para reunir as seguintes informações:

-Os suporte e resistência mais importantes níveis: essas áreas representam pontos de inflexão no mercado, se você pode identificá-los no gráfico semanal, você vai saber o que vai acontecer quando o preço se aproxima estes níveis no gráfico 4h.

Então você vai decidir, quer para comprar, vender ou ignorar os sinais que você começa a partir do mercado.

-A estrutura do mercado: a análise semanal vai ajudá-lo a identificar se o mercado está tendendo para cima ou para baixo, ou ele está indo, ou mercado agitado. Em geral, você vai saber o que os grandes investidores estão fazendo. E você vai tentar encontrar uma maneira de segui-los sobre os prazos menores usando minhas estratégias de ação do preço.

-A vela anterior: a última vela no gráfico semanal é importante, porque nos diz o que acontece durante uma semana, e que nos fornece informações valiosas sobre o futuro movimento de mercado.

Quando você identificar esses pontos usando o gráfico semanal, agora você pode mover para o gráfico diário ou o gráfico de 4 horas e tentar reunir informações tais como:

-A condição de mercado: que o mercado está fazendo no prazo 4h, é tendendo para cima ou para baixo, é ele que vão, ou é um mercado agitado.

- quais são os níveis chaves mais importantes no 4h ou o período de tempo diário: este poderia ser suporte e resistência, áreas de oferta e demanda, linhas de tendência

-sinal de ação do preço: um candlestick padrões que irá fornecer-lhe um sinal para comprar ou curto do mercado. Esta poderia ser uma barra de pinos, um bar engolindo ou um bar no interior ...

Deixe-me dar um exemplo para ajudá-lo a entender por que é importante adotar o conceito de análise de cima para baixo em seu método de negociação e o que vai acontecer se você não olhar para o período de tempo maior antes de mudar para o gráfico primário.

Olhe para a ilustração abaixo:



Como você pode ver neste gráfico semanal acima, reunimos dois pontos importantes que nos ajudarão a decidir o que fazer sobre o período de tempo diária.

O primeiro ponto é que o mercado se aproxima de um importante nível de resistência semanal que vai representar um ponto quente no mercado.

A segunda informação é a rejeição a partir deste nível de resistência chave, como você pode ver o preço foi rejeitado imediatamente quando ele se aproxima do nível, isso indica que há vendedores lá e eles estão dispostos a curto do mercado.

O que confirma a nossa análise é a formação do interior bar padrões de fuga falsos que indica uma reversão.

Agora vamos mudar para o período de tempo diariamente para ver o que está acontecendo no mercado:

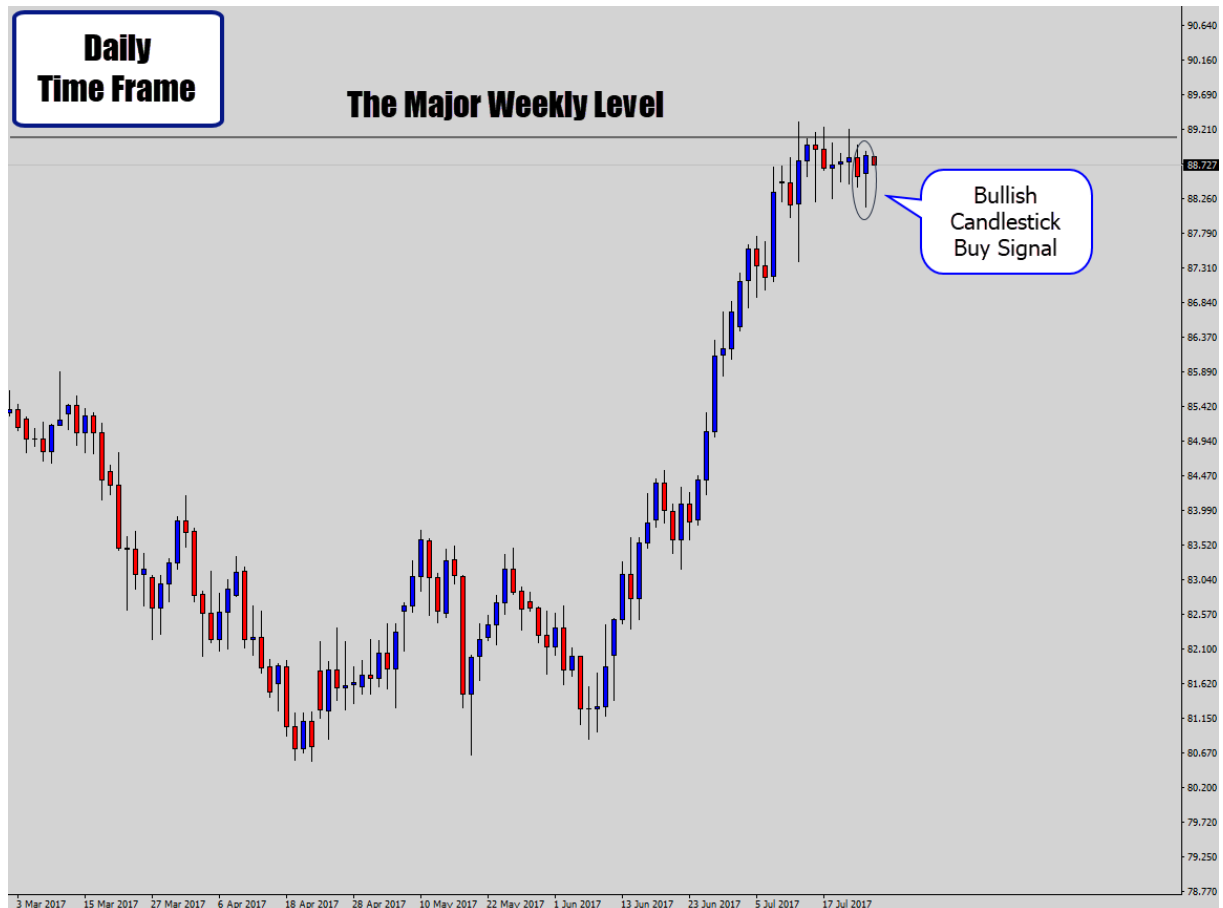

No gráfico diário, temos um padrão candlestick bar pin claro que indica um sinal de alta.

se você se concentrar apenas no quadro de um tempo para fazer a sua decisão de negociação,

Você vai comprar o mercado, porque não há um sinal de barra de pinos clara.

Mas se você analisar o gráfico semanal, você sabe que há um nível de chave muito poderosa que vai parar o mercado de ir para cima.

Então, é melhor pensar em vender o mercado se houver um sinal claro ao invés de comprá-lo.

Olhe o que aconteceu a seguir:



Como você pode ver, a análise de cima para baixo funciona, o sinal castiçal barra de pinos não funciona, porque o nível de resistência semanal foi um ponto decisivo poderoso que inverteu a direção do mercado.

Se você quiser trocar a ação do preço com base no quadro de uma só vez, eu recomendo que você parar de negociação, porque você vai acabar perdendo sua conta de negociação toda, e você nunca vai se tornar um profissional bem sucedido.

Negociação tendências de contador é muito rentável, bem como, mas sem a parte superior para baixo análise, você vai colocar-se em problemas.

Deixe-me dar outro exemplo para mostrar como você pode trocar as tendências de contador usando seus preços configurações ação comerciais em combinação com a capota abaixada conceito análise.



Como você pode ver no gráfico acima, o preço está em um nível de resistência semanais, os compradores foram rejeitados duas vezes a partir deste nível que indica que o mercado está em um ponto quente e é provável que reverter.

O que você pode fazer como um comerciante preço da ação é mudar para o período de tempo diariamente para procurar uma oportunidade de venda.

Se você puder encontrar uma configuração de ação do preço perto do nível de resistência semanal sobre o período de tempo diária, esta vai ser uma configuração de alta probabilidade de levar em consideração.

Veja o exemplo abaixo:



O gráfico diário acima confirma a nossa análise semanal, como você pode ver; há uma clara sinal de baixa perto do nível de resistência semanal.

A barra de pinos que foi rejeitado de nível, e também existe a formação de uma barra interior falso rompimento.

Esta é uma clara indicação de uma mudança de tendência.

Veja o que aconteceu em seguida:

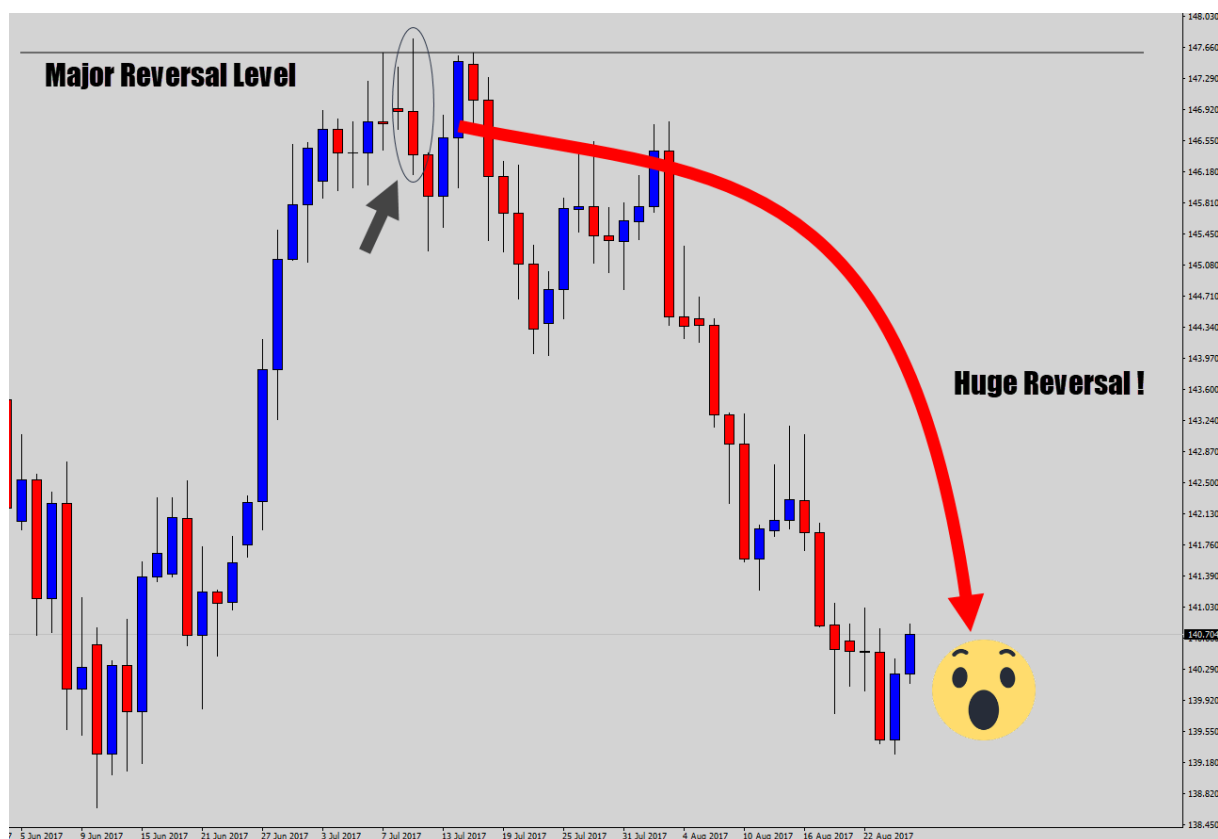

O exemplo acima mostra que a contra tendência funciona se for bem dominado, é uma abordagem contrarian que requer experiência, por isso, se você é um novato, eu recomendo que você ficar com a tendência, tentar praticar tanto quanto possível do topo baixo conceito de análise com a tendência, e quando você dominar negociação com a tendência, então você pode passar para o comércio de alta probabilidade configurações balcão de tendência.

Existem muitas abordagens utilizadas em tempos o mercado gira e comércios do plano, a maioria dessas abordagens levam a uma maior confusão e falta de confiança nos resultados.

Mantendo a simples análise é na maioria das vezes a melhor maneira de ir, e de cima para baixo análise é uma das abordagens mais fáceis que eu recomendo para dominar se você quiser trocar o caminho certo.

O que você tem a fazer agora é abrir suas cartas e tentar praticar o que você aprendeu neste capítulo.

Tente identificar a tendência do mercado usando essas técnicas. Será pouco confuso no início, mas com um pouco de tempo e prática tela, você vai achar que é fácil identificar a direção do mercado.

estratégias de negociação e táticas

Nos últimos capítulos você aprendeu três aspectos importantes da negociação ação do preço:

O primeiro aspecto é as tendências do mercado: você sabe como identificar a tendência do mercado usando a análise de prazos múltipla. Você sabe como diferenciar entre os mercados de tendências, e variam mercados limites. E você entender como cada mercado se move.

O segundo aspecto é o nível: você aprendeu como desenhar suporte e resistência, e como desenhar linhas de tendência, esta habilidade irá ajudá-lo a entrar melhor o mercado no momento certo.

O terceiro aspecto é os sinais: você tem visto diferentes padrões de candlestick, você entender a psicologia por trás de sua formação, ea mensagem que você enviar.

Estes três aspectos que são a tendência, o nível, eo sinal é o que vamos usar na nossa abordagem comercial para ganhar dinheiro negociação qualquer mercado financeiro.

Quero dizer que, quando você abrir um gráfico, você vai tentar responder a três questões importantes:

1-O que o mercado está fazendo? É tendência, consolidando, ou é um mercado instável?

Se ele está tendendo, você sabe como identificar se é uma tendência de alta ou uma tendência de baixa.

Se é um mercado que vão, você vai ver que ele está negociando horizontalmente entre dois limites. E se é um mercado instável, você fechar o gráfico e você ficar longe.

2-Quais são os níveis mais poderosos neste mercado?

Se o mercado está tendendo para cima ou para baixo, ou ele está indo, você vai tentar encontrar os mais importantes níveis de suporte e resistência.

Estes níveis são as melhores zonas onde você pode comprar e vender no mercado.

3-Qual é o melhor sinal para entrar no mercado?

O melhor sinal para entrar no mercado significa o momento certo para executar o seu comércio.

E é isso que você vai aprender no próximo capítulo.

A estratégia padrão candlestick bar pin

A barra de pin castiçal é um dos mais famosos castiçais japoneses; é amplamente utilizado por comerciantes ação de preço para determinar pontos de reversão no mercado.

Nesta seção, você vai aprender em detalhes como identificar sinais potenciais barra de pinos, e as condições necessárias para configurações de alta probabilidade.

Uma barra de pino é um gráfico de barras, que é caracterizada por uma muito longa cauda que mostra rejeição e indica que o mercado irá mover-se na direcção oposta.

A área entre a abertura e fechamento é chamado o corpo real, normalmente todas as barras de pinos têm um corpo muito pequeno real e uma longa sombra.

A barra de pinos de alta é conhecida por suas mechas mais baixas, ea única baixa é caracterizada por longas mechas superiores, a cor do castiçal não é muito importante, no entanto, velas otimistas com corpo real branca são mais poderosas do que as velas com um corpo negro verdadeiro .

Por outro lado, de baixa de barras de pinos com corpos reais negros são mais importantes do que as com corpos reais brancas.

Veja como barras de pinos olhar como abaixo:

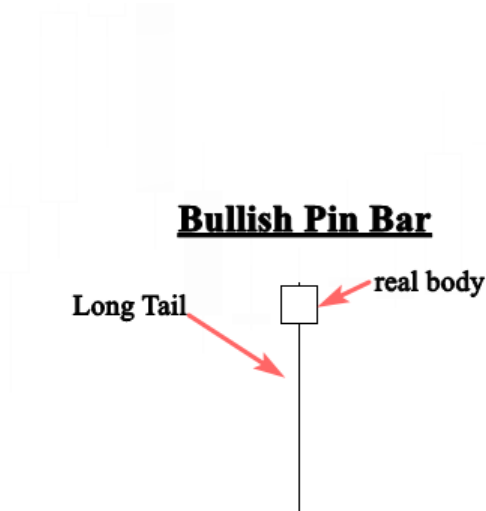

Bearish Pin Bar

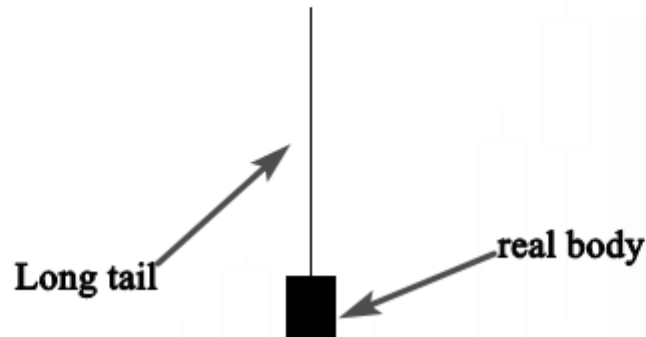

Como identificar bar pin configurações castiçal?

Para ser honesto, configurações de ação de preço qualidade não existem no mercado, porque você vai ver que às vezes você pode encontrar uma grande probabilidade de

configuração, você se sente muito animado sobre isso e você levar o seu comércio com confiança, mas no final, você será frustrado porque o sinal de falha por razões desconhecidas.

Isso acontece algumas vezes, porque o mercado não se move devido ao pino formações de barras, o que move o mercado é a lei da oferta e da procura.

Deixe-me dar um exemplo, se você identificar um bar vela pino da qualidade perto de um nível chave de apoio em um mercado tendência de alta, este é um sinal de compra poderosa para levar, você não deve ignorá-la, mas se a quantidade de dinheiro que os compradores colocar neste comércio é menor do que a quantidade de dinheiro que os vendedores

risco na mesma rota, o mercado não vai em sua direção previsto.

Se o sinal de falha, isso não significa que a sua análise está errada, ou barras de pinos não funcionam, é só porque o mercado não validar a sua decisão, portanto, você aceita sua perda, e você olha para uma outra oportunidade .

Você pode se perguntar, por que deveríamos olhar para configurações de barra de pinos de qualidade, se o mercado não respeitá-los ???

Como você sabe, a negociação é um jogo de probabilidades, não há certeza, é por isso que você deve avaliar o seu PIN configurações de barras de vários ângulos, eo fato de que você está olhando para configurações de qualidade significa que você está tentando colocar as probabilidades de sucesso em seu favor que é o direito mentalidade de comerciantes bem sucedidos.

Para determinar se ou não uma barra de pinos vale negociação, este sinal de preço da ação deve respeitar os seguintes critérios:

-A barra de pin formada em prazos maiores, como o 4 hora ou período de tempo diária deve ser levado em consideração, porque se você olhar para prazos menores, você pode muito facilmente local de sinais de barras pino, estas instalações devem ser ignorados, porque menor prazos gerar monte de sinais falsos. Veja a ilustração abaixo:

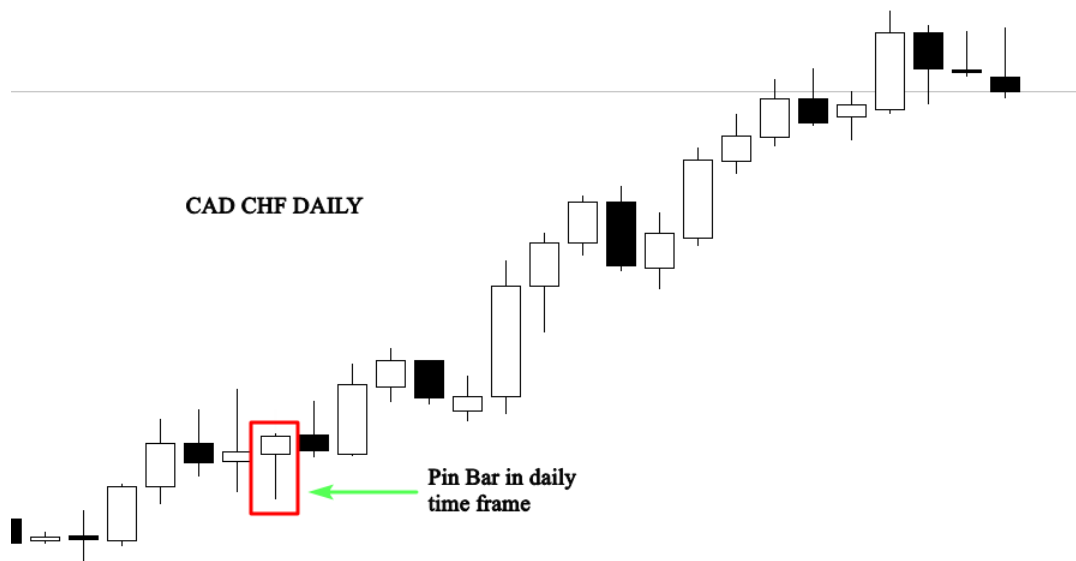

-A barra de pin formada em linha com a direção do mercado é mais forte do que aquela que é formada contra a tendência.

- Se você pode identificar uma tendência clara que significa que você sabe que está no controle do mercado.

A formação deste padrão candlestick com a tendência torna tão eficaz. Ver a tabela abaixo:

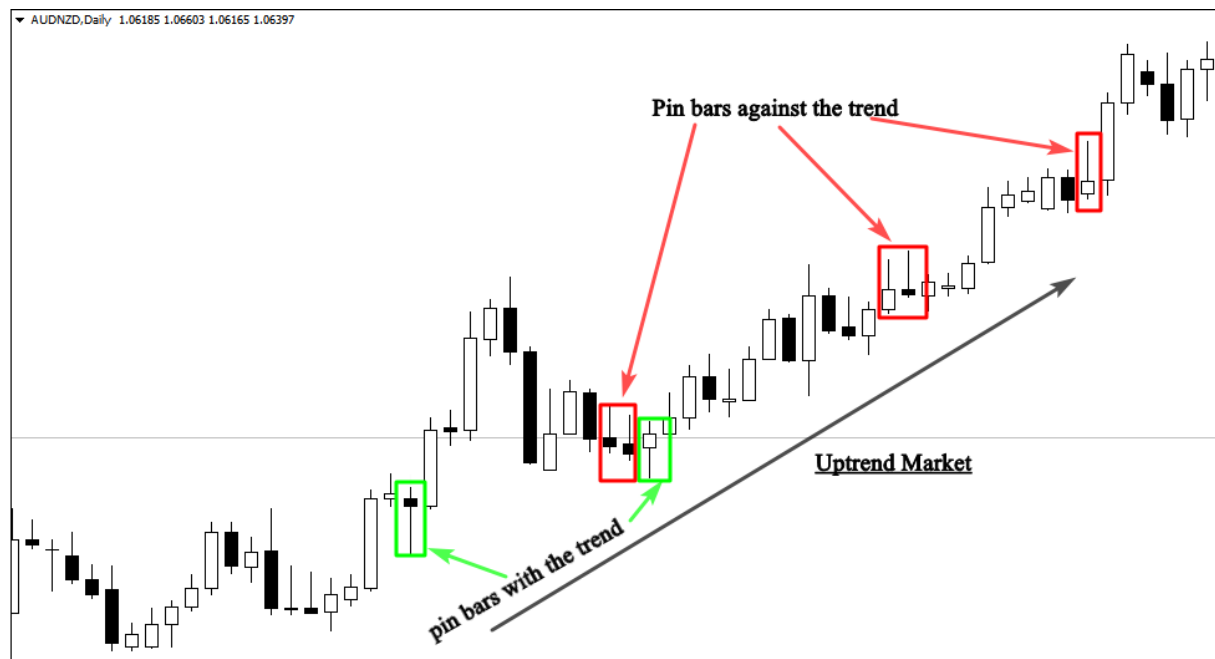

Como você pode ver no gráfico acima, barras de pinos otimistas que foram formados de acordo com o trabalho tendência de alta, e eles devem ser levados em consideração.

Mas os pessimistas que foram formados contra a tendência deve ser ignorado.

-A anatomia de um bar pin é importante também, você tem que se certificar de que o candelabro é uma barra de pinos, olhando para a distância entre o corpo real e a cauda.

barras de pinos com caudas mais longas são mais poderosos.

A psicologia por trás da formação pin bar vela:

barras de pinos são formados quando os preços são rejeitados, essa rejeição não indica um sinal de reversão, porque esta configuração ação do preço pode formar em todos os lugares em seu gráfico.

As áreas mais importantes para assistir quando da negociação barras de pinos são os maiores níveis fundamentais, tais como: suporte e resistência, fornecimento e zonas de demanda, e de médias móveis.

A formação deste padrão gráfico de velas nestes níveis dar uma ideia clara sobre o que acontece no mercado.

Se a rejeição foi perto de um nível de suporte, por exemplo, esta é uma indicação óbvia de que os touros são mais poderosos, e eles estão dispostos a empurrar o mercado para ir para cima.

Ver a tabela abaixo:

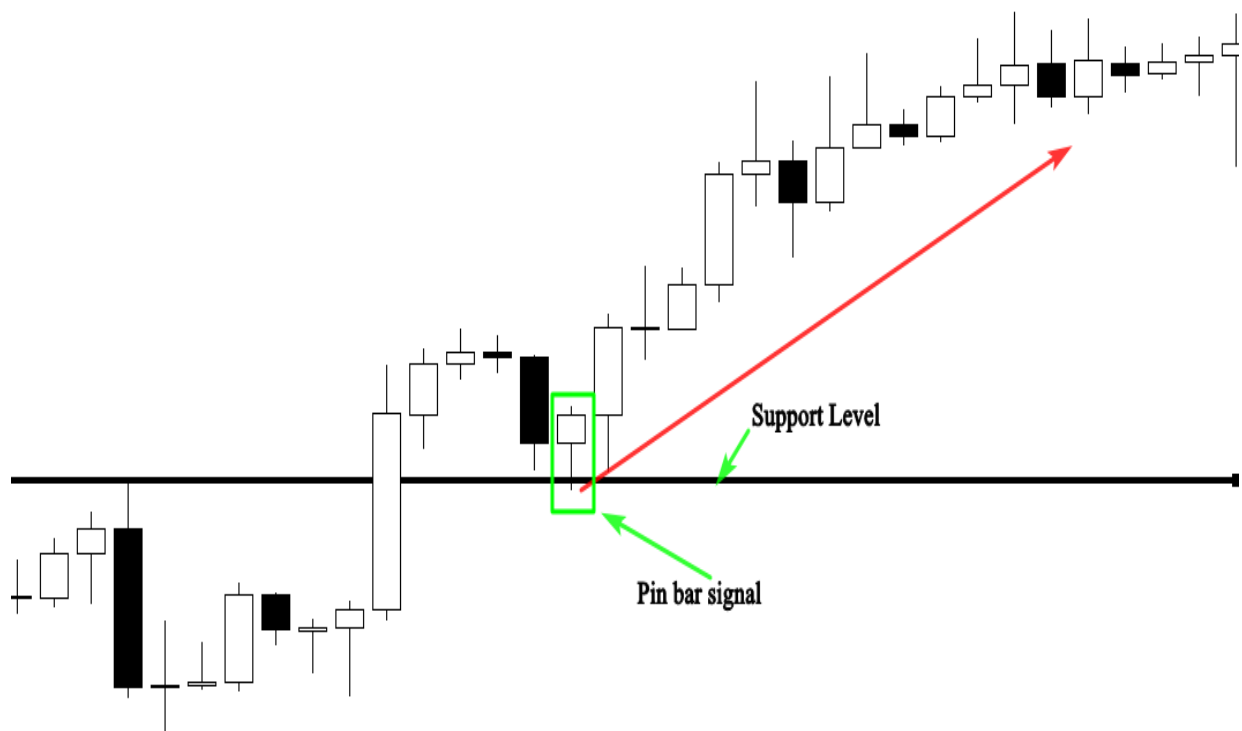

Se a formação deste castiçal ocorre perto de um nível de resistência, indica que os ursos rejeitar preços, e evitar os touros de quebrar este nível. Então, isso significa que os vendedores estão dispostos a empurrar o mercado para baixo. Ver a tabela abaixo:

O castiçal TRADING BÍBLIA

H4 84.383 84.486 84.351 84.442

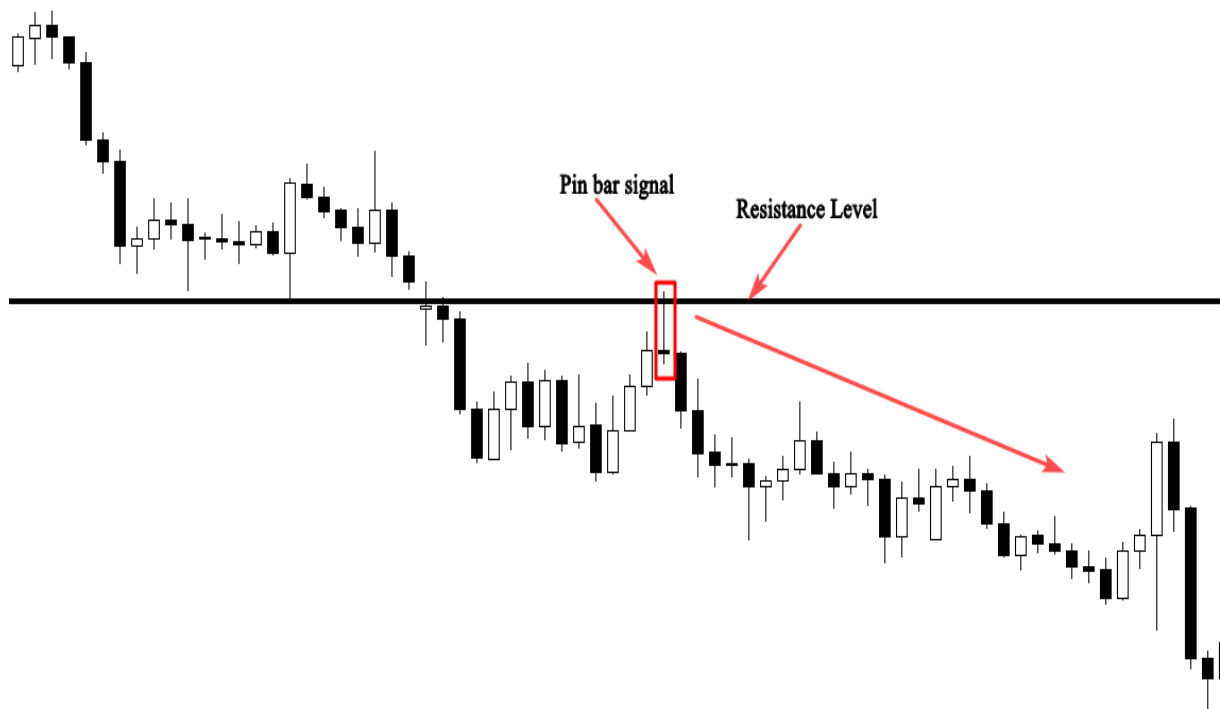

Se você entender a psicologia por trás desta formação padrão de ação preço, você será capaz de prever o que é provável que aconteça no futuro, e você vai fazer bons negócios com base em sinais de barra de pinos de alta probabilidade.

Negociação do bar pin castiçal com a tendência

Se você é um profissional iniciante, eu recomendo que você ficar com a tendência, porque barras de pinos que ocorrem em tendências dos mercados oferecem boas oportunidades comerciais com alto risco / taxa de recompensa.

Quando você dominar negociá-lo com o rend, você pode então mover-se para o comércio alcance quadra mercados ou mesmo contra-tendências.

Esta estratégia é simples, você começar por identificar uma tendência de alta clara ou baixa, e você esperar por uma barra de pinos para ocorrer depois de um recuo para apoiar ou nível de resistência.

Veja o exemplo abaixo:

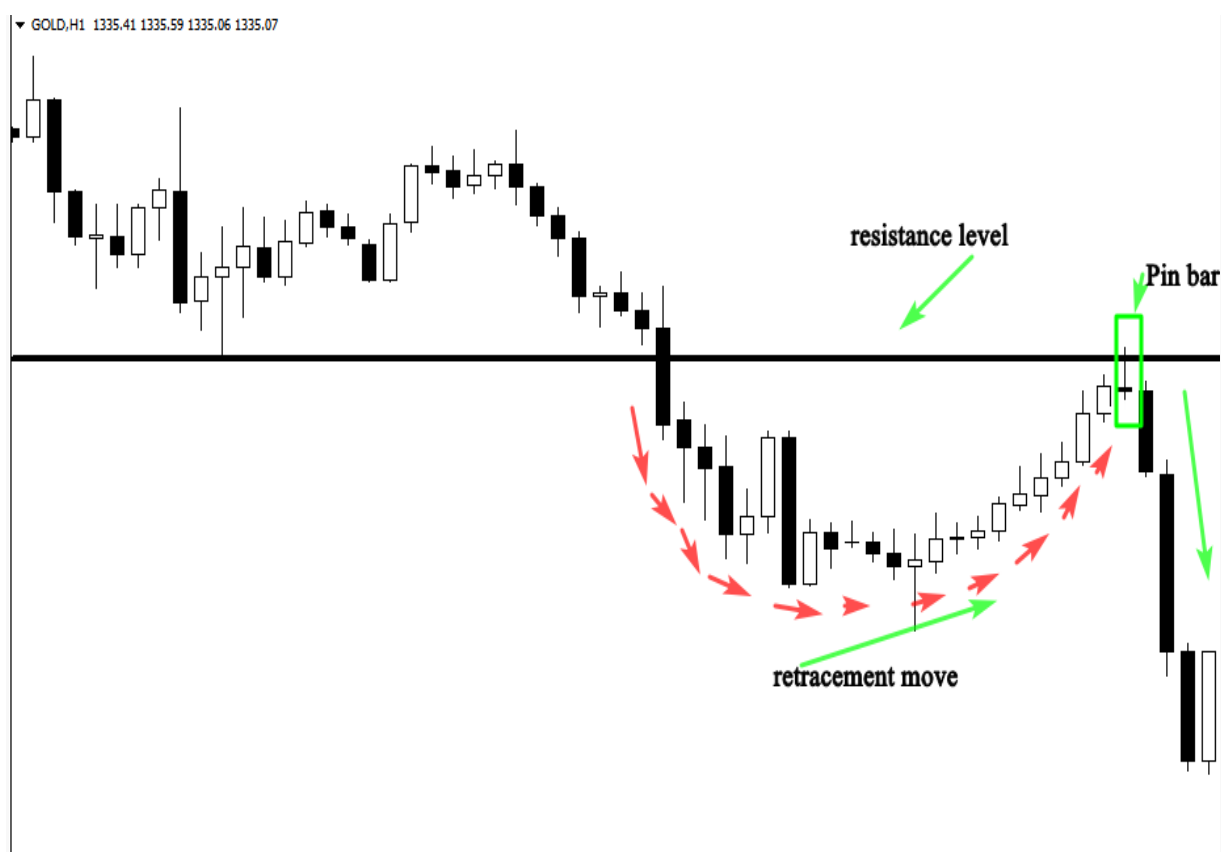

A figura abaixo mostra como este sinal ação do preço funciona se for negociado com a tendência, como você pode ver, o preço foi rejeitada a partir da

nível de resistência que indica que os ursos ainda estão no comando da tendência de baixa.

A formação da barra de pinos indica o fim do movimento retraçamento, e o início da jogada impulsiva ao nível de resistência em linha com a tendência de baixa.

Esta é uma configuração de alta qualidade, porque todos os seguintes critérios são respeitados:

1-A barra de pinos é bem formada, e que está em linha com a direcção do mercado.

2-A rejeição ocorreu em um grande nível de chave que representa um ponto quente no (nível de resistência) mercado.

3-O risco para recompensar a relação é boa, e vale a pena negociar.

Às vezes, mesmo se o mercado está tendendo, não podemos tirar os níveis de suporte e resistência, porque os preços se movem de uma certa maneira que não podemos detectar níveis chaves estáticas.

Se você está nesta situação, você pode usar a média de 21 em movimento, que irá funcionar como um suporte dinâmico em um mercado tendência de alta e uma resistência dinâmica em um mercado de tendência de baixa.

Veja a ilustração abaixo:

O castiçal TRADING BÍBLIA

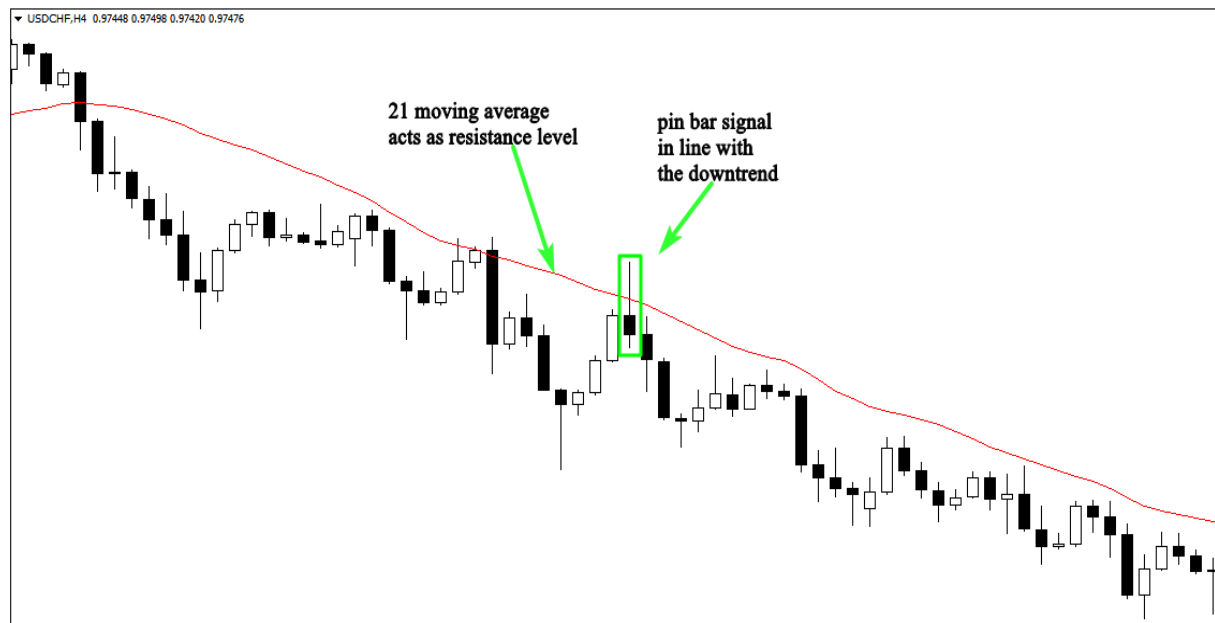

Como você pode ver no gráfico acima, o mercado estava tendendo para baixo, usando as 21 médias móveis nos ajuda a identificar os níveis de resistência dinâmicos e configurações de alta probabilidade de barras pinos. Ver outro quadro a seguir:

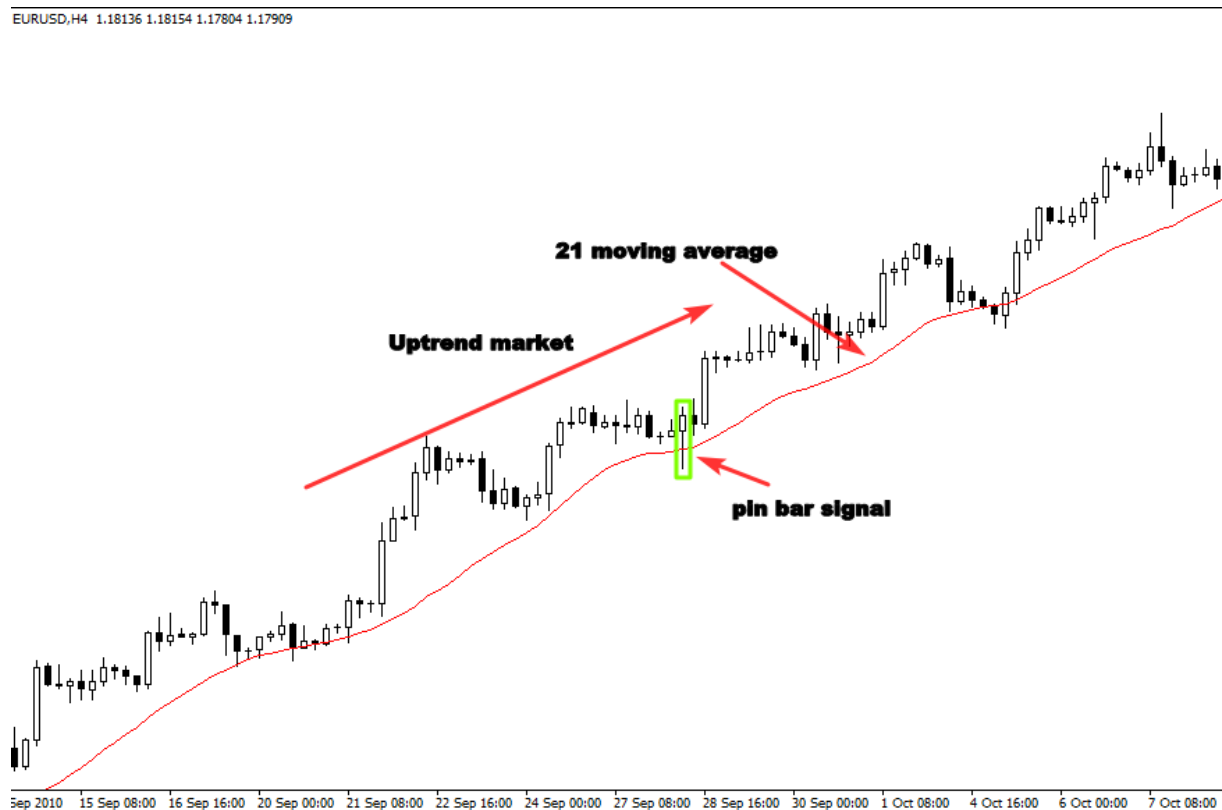

O gráfico de 4 horas acima ilustra como a média de 21 em movimento poderia nos ajudar a encontrar pontos-chave no mercado.

Quando os preços se aproximam da média móvel, a pressão de compra ocorre no mercado, eo preço sobe.

O sinal da barra de pin está claro no gráfico, porque a tendência é de alta, a configuração ação do preço tem uma anatomia bullish bem, ea rejeição da média de 21 em movimento é um sinal de confirmação para comprar o mercado.

táticas de negociação

Quando identificamos a tendência, (tendência de alta ou baixa) eo nível (suporte ou resistência).

E nós encontramos um bar pin perto desses níveis em linha com a direção da tendência. O segundo passo é saber como entrar no mercado com base neste padrão candlestick.

Segundo a minha experiência, existem diferentes opções de entrada quando se trata de bares negociação pinos; tudo depende da anatomia vela, as condições de mercado, e sua estratégia de gestão de dinheiro.

1-A opção de entrada agressiva: este método consiste em inserir no mercado imediatamente após a barra de pinos fecha sem esperar por uma confirmação.

Esta estratégia irá ajudá-lo a pegar o movimento desde o início, porque às vezes o preço vai para cima após o encerramento da barra de pinos, e se você não está no mercado, o comércio vai sair sem você.

Veja o exemplo abaixo:

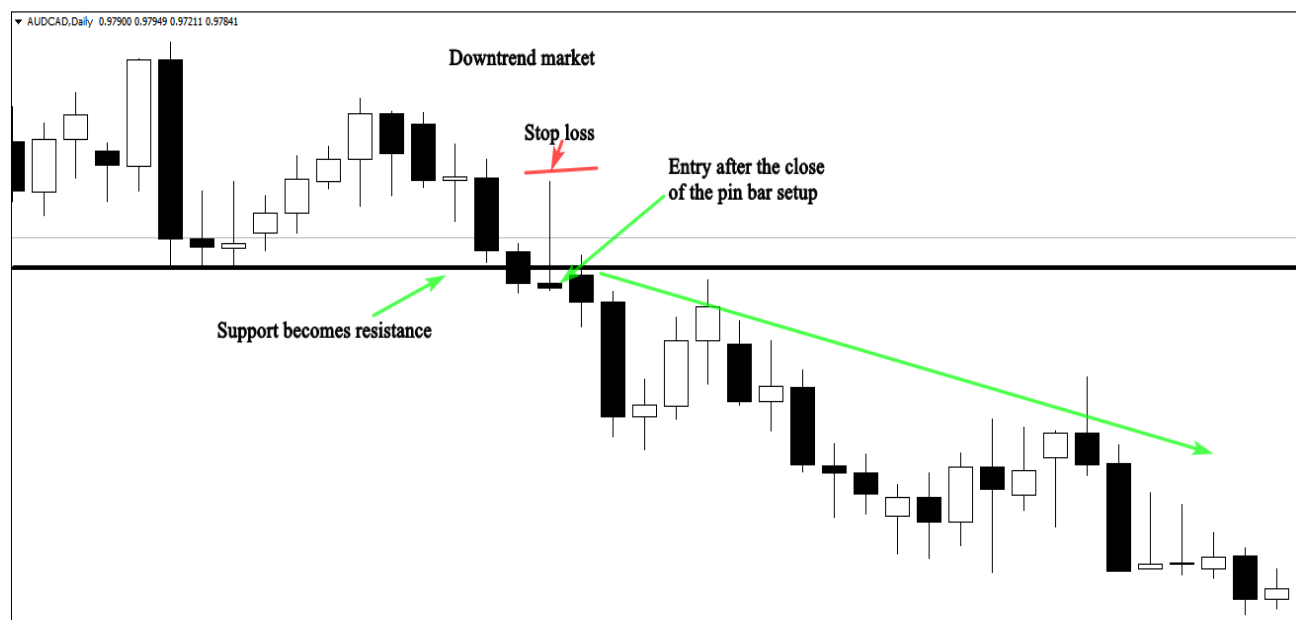

O gráfico acima mostra como uma entrada agressiva poderia ajudá-lo a executar o seu comércio no momento certo sem ser deixado pelo mercado.

E como você vê, tomamos este comércio porque tivemos três elementos importantes:

-A tendência: O mercado estava tendendo para baixo, neste caso, nós olhamos para a venda de oportunidades.

O nível: Neste gráfico tivemos um nível de suporte que se torna resistência.

O sinal: Uma barra de pinos clara formou-se depois o retrocesso de volta ao nível de resistência.

Quando você tem esses três elementos no mercado, basta colocar o seu comércio após o encerramento da barra de pinos, e seu stop loss acima da cauda longa. sua meta de lucro será o próximo nível de suporte em caso de uma tendência de baixa.

Esses três elementos são o bastante para você encontrar entradas de alta probabilidade no mercado.

A opção de entrada conservadora: Esta estratégia consiste em entrar no mercado depois de 50% do retracement bar gama.

Esta estratégia, por vezes, trabalhar e dá-lhe mais de 5: 1 de risco / taxa de recompensa, e às vezes o mercado vai sair sem você. Veja a ilustração abaixo:

O castiçal TRADING BÍBLIA

NZDUSD,H4 0.72080 0.72104 0.71994 0.72061

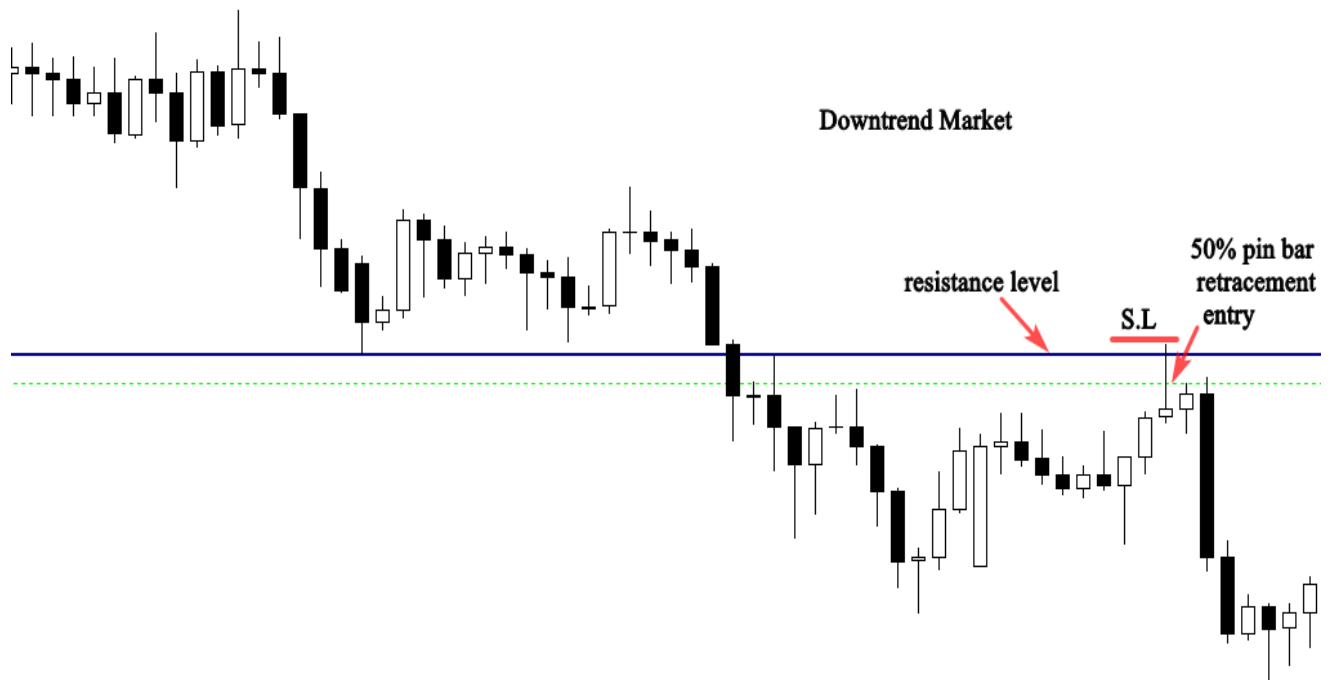

A ilustração acima nos dá uma idéia sobre o poder de entradas conservadoras, como você pode ver, este método de entrada nos ajuda a reduzir nossos riscos e aumentar nossas recompensas.

O comércio acima tem mais do que 5: 1 / risco raz recompensa. Um comercial como esse a cada mês é o bastante para gerar uma renda decente. Ver outro quadro a seguir:

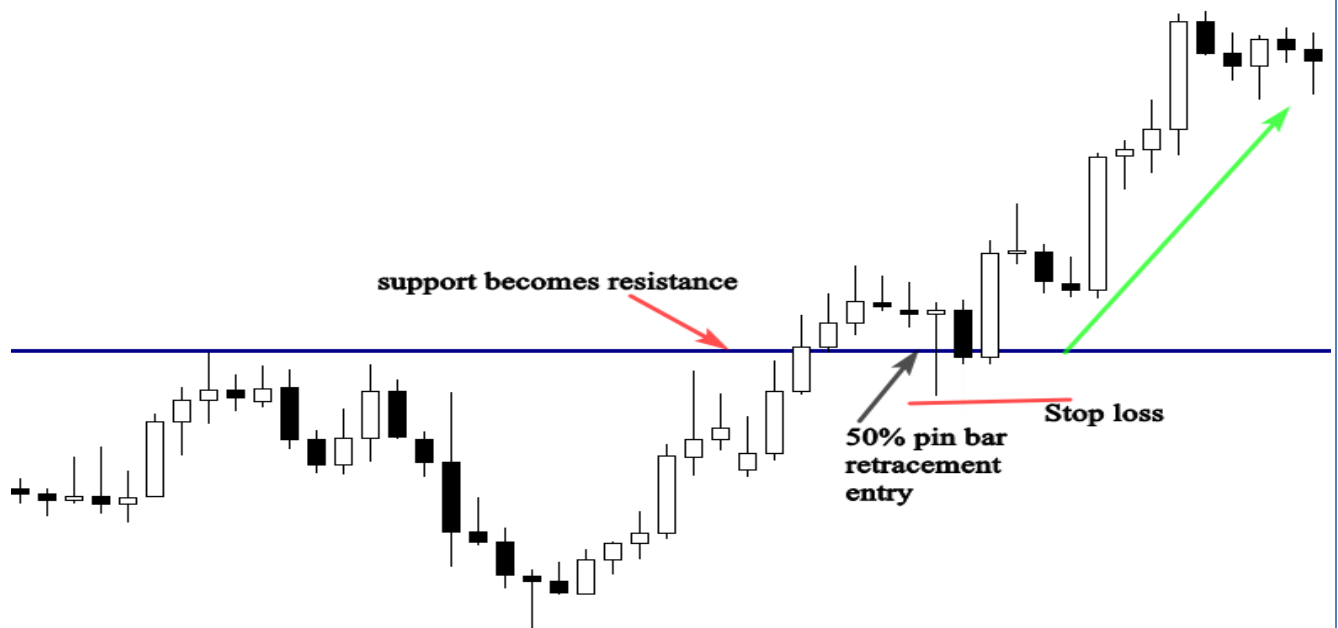

Uma das desvantagens desta opção de entrada é que o mercado, por vezes, não refazer a 50% da barra de gama, que vai fazer você se sentir frustrado porque o mercado vai passar para a meta de lucro sem você.

Não há opção de entrada certo ou errado, os dois funcionam muito bem, mas com o tempo de tela e experiência, você será capaz de decidir se a negociar de forma agressiva ou conservadora.

barras de pinos de negociação com confluência

Confluence acontece quando muitos indicadores técnicos gerar o mesmo sinal, este conceito de negociação é usado por comerciantes de ação de preço para filtrar os seus pontos de entrada e detectar sinais de alta probabilidade no mercado.

Não importa se você é iniciante ou profissional avançada, negociação com confluência é uma obrigação, porque ele vai ajudar você a se concentrar em configurações de qualidade em vez de quantidade, e isso vai aumentar tremendamente o seu desempenho comercial.

Confluence significa combinação ou conjunção, é uma situação em que duas ou mais coisas juntar ou se reúnem, por exemplo, se nós estamos olhando para um sinal de barra de pinos, precisamos encontrar outros fatores de confluência para confirmar a nossa entrada; não vamos tomar qualquer barra de pinos que encontramos em nosso gráfico.

Fatores de confluência:

A tendência: é um dos fatores mais importante de confluência, esta é a primeira coisa que os comerciantes mais bem sucedidos procurar em suas cartas, você não pode negociar qualquer configuração sem identificar se ele está em linha com a direção do mercado ou não.

Uma barra de pinos grosseiro em uma tendência de baixa é sinal mais potente do que o de uma mercado gama-bound.

suporte e resistência níveis e áreas de oferta e demanda: estes níveis principais têm uma importância significativa no mercado, porque todos os grandes participantes assistir nestas áreas específicas.

Médias móveis: eu uso pessoalmente a média de 8 e 21 em movimento, esta ferramenta de negociação técnica atua como suporte dinâmico e resistência, e é um fator muito importante de confluência em tendências dos mercados.

Fibonacci ferramenta retracement: Eu uso a 61% e 50% de Fibonacci para encontrar as áreas mais poderosas do mercado.

linhas de tendência: desenho dessas linhas em suas cartas nos dão uma idéia sobre a direção do mercado e nos ajudar a encontrar os pontos de reversão mais importantes do mercado.

Quando você está analisando seu gráfico, você não é obrigado a encontrar todos estes níveis para determinar se o comércio é válida ou não.

Se você pode encontrar apenas um ou dois fatores de confluência que surgem juntamente com uma boa configuração barra de pinos, isso é o bastante para fazer um comércio lucrativo.

Por exemplo: um sinal de barra de pinos óbvio próximo suporte ou resistência nível em linha com a direção do mercado.

Veja a ilustração abaixo:

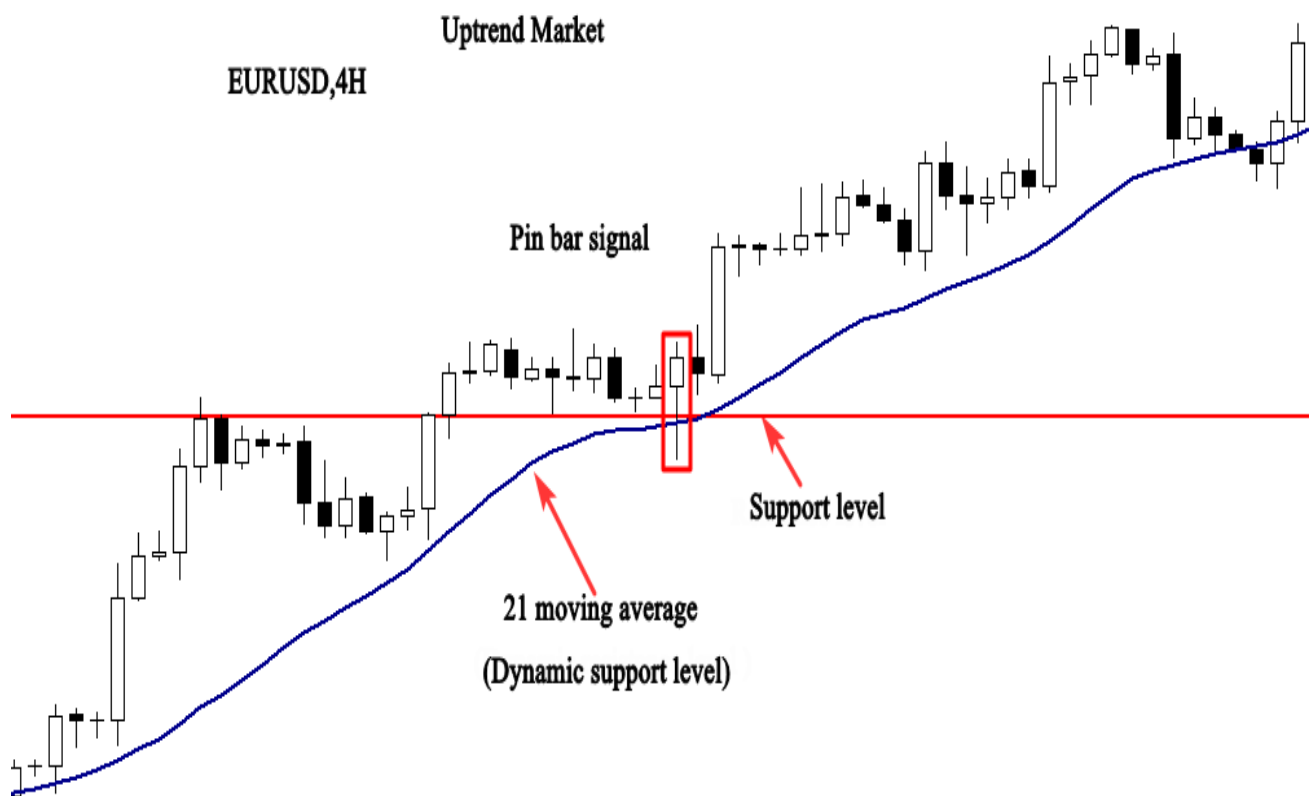

No exemplo acima, temos uma configuração de alta probabilidade com quatro fatores de confluência.

1- A tendência: o mercado está negociando-se o que significa que temos de seguir a tendência e procurar uma oportunidade de compra.

2-O nível: O nível de suporte é um nível importante chave nas market.as você pode ver, o preço saiu do nível de resistência que se torna o apoio e puxou de volta para ele.

3-O sinal: A formação de a **barra de pinos de alta** após a retração de volta para o nível de resistência que se torna apoio.

4-Outro sinal: A rejeição da barra de pino desde o nível de suporte, e a média 21 de movimento que actuou como um nível de suporte dinâmico.

Todos esses fatores trabalham juntos para nos dar sinal de negociação poderosa para comprar o mercado.

Veja outro exemplo:

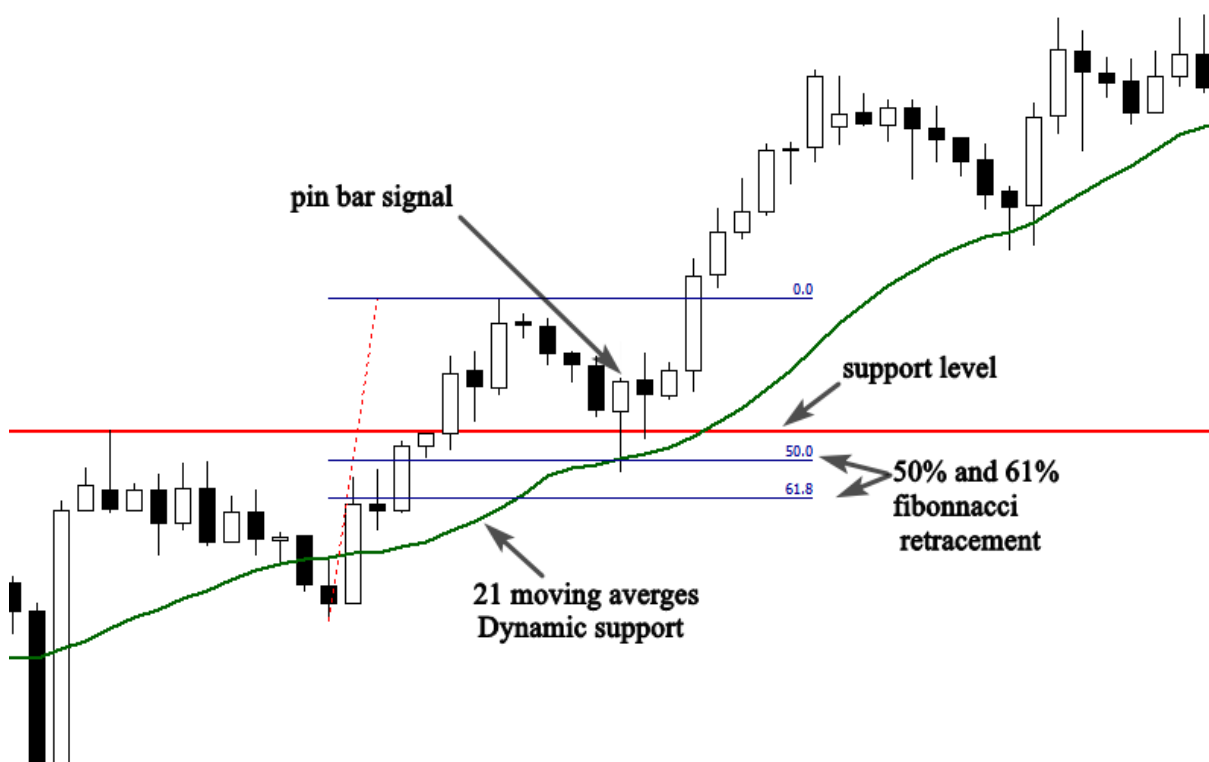

O exemplo a seguir mostra os níveis de 4 confluências que indicam um sinal de negociação poderoso, o primeiro é a tendência de alta, e o segundo é o nível de resistência que se torna apoio.

O terceiro é a média 21-moving que atua como um nível de suporte dinâmico. e o último fator é a formação barra de pinos perto desses níveis em linha com a tendência de alta.

Se você adotar esse conceito de negociação, você vai mudar completamente a maneira como você percebe o mercado, e você vai começar a negociação como um franco-atirador, esperando que as melhores configurações de negociação para chegar até você, em vez de se esforçando para fazer negócios acontecer.

Barras de pinos comercializa exemplos

Vou dar-lhe alguns exemplos comerciais para ajudar você a entender como negociar o padrão candlestick bar pin com a tendência. e como usar o conceito confluência para confirmar suas entradas.

Ver a tabela abaixo:

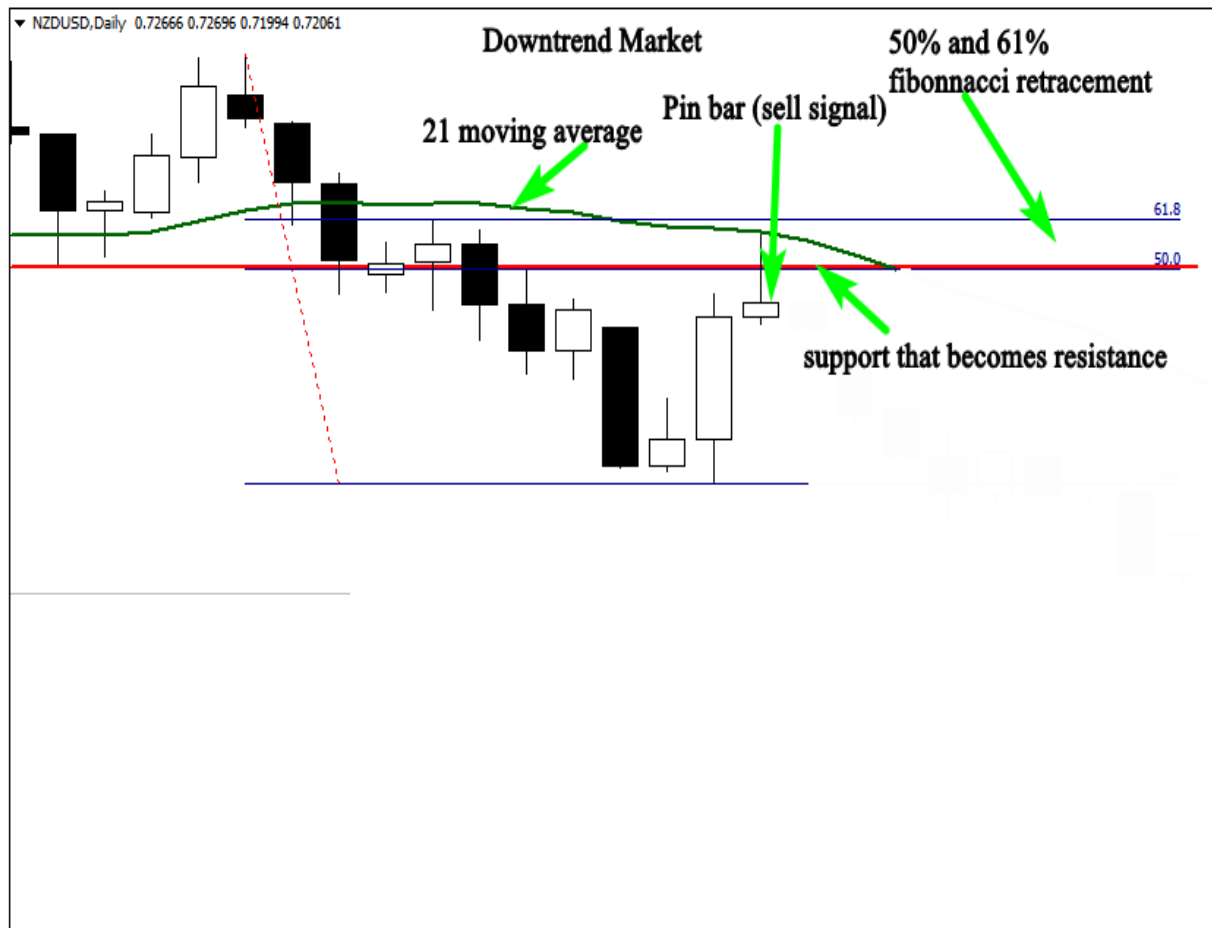

Este é o gráfico diário NZDUSD, como você pode ver o mercado está tendendo para baixo. esta é a primeira informação que reunimos a partir deste gráfico.

Após a fuga do nível de suporte que se torna resistência, o preço refez volta a este nível, e formado um castiçal padrão de barra pino.

A formação da barra de pinos, perto do nível de resistência indica que o movimento de retrocesso é longo, e o início de um movimento impulsivo é provável de acontecer.

Quando colocamos a 21 de média móvel e o retracement Fibonacci no gráfico, vemos que a barra de pin é rejeitada a partir destes níveis que indica que este nível é muito importante e vendedores estão dispostos a empurrar o mercado mais baixo.

Aqui neste exemplo, temos sólidas razões para vender no mercado, a primeira razão é a tendência de baixa.

A segunda razão é a formação da barra de pinos, perto do nível de resistência, que indica o fim da retirada e o início de um novo movimento descendente.

A terceira razão é a rejeição da barra de pinos do nível de resistência, e a partir da média de 21 em movimento,

A última razão é a rejeição barra de pinos do nível de retração Fibonacci de 50%, o que é considerado um dos mais poderosos níveis principais intervenientes no mercado.

Olhar para o gráfico abaixo para ver o que aconteceu a seguir:

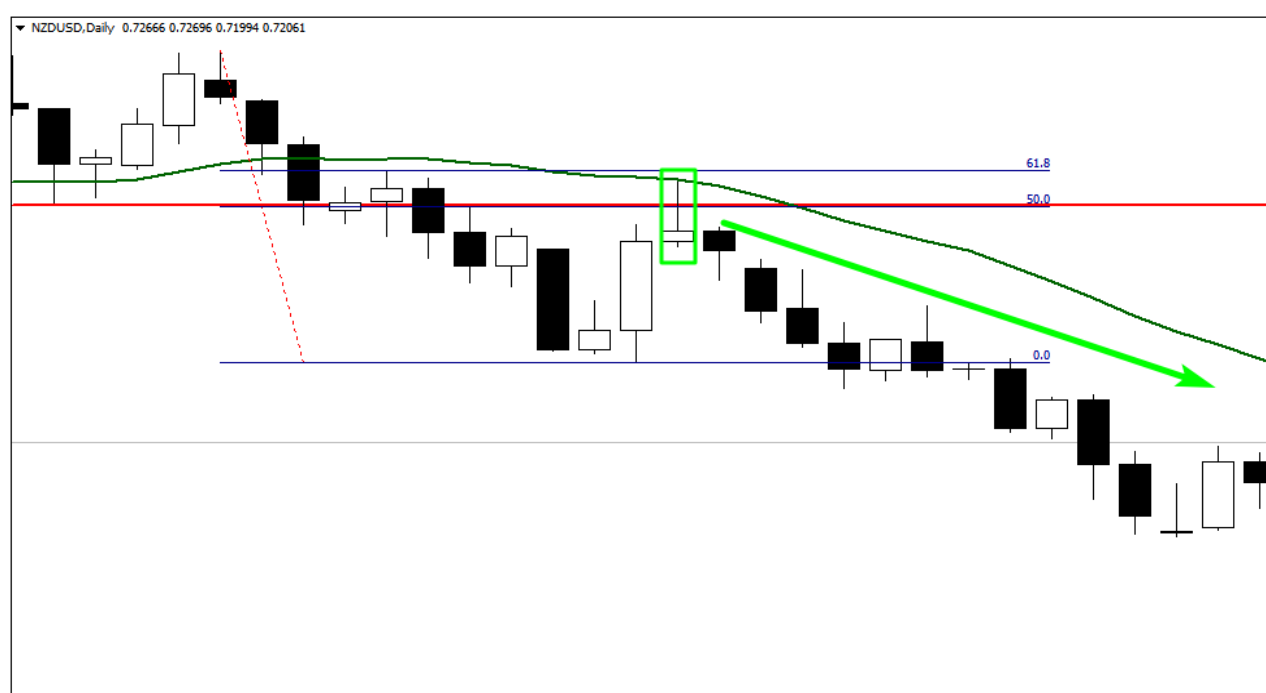

O castiçal TRADING BÍBLIA

Como você pode ver no gráfico acima, a nossa análise estava certa, porque foi baseado em razões sólidas para entrar no mercado.

Este é o método que eu quero que você aprenda a ser capaz de operar no mercado com sucesso. Olhe para outra tabela abaixo:

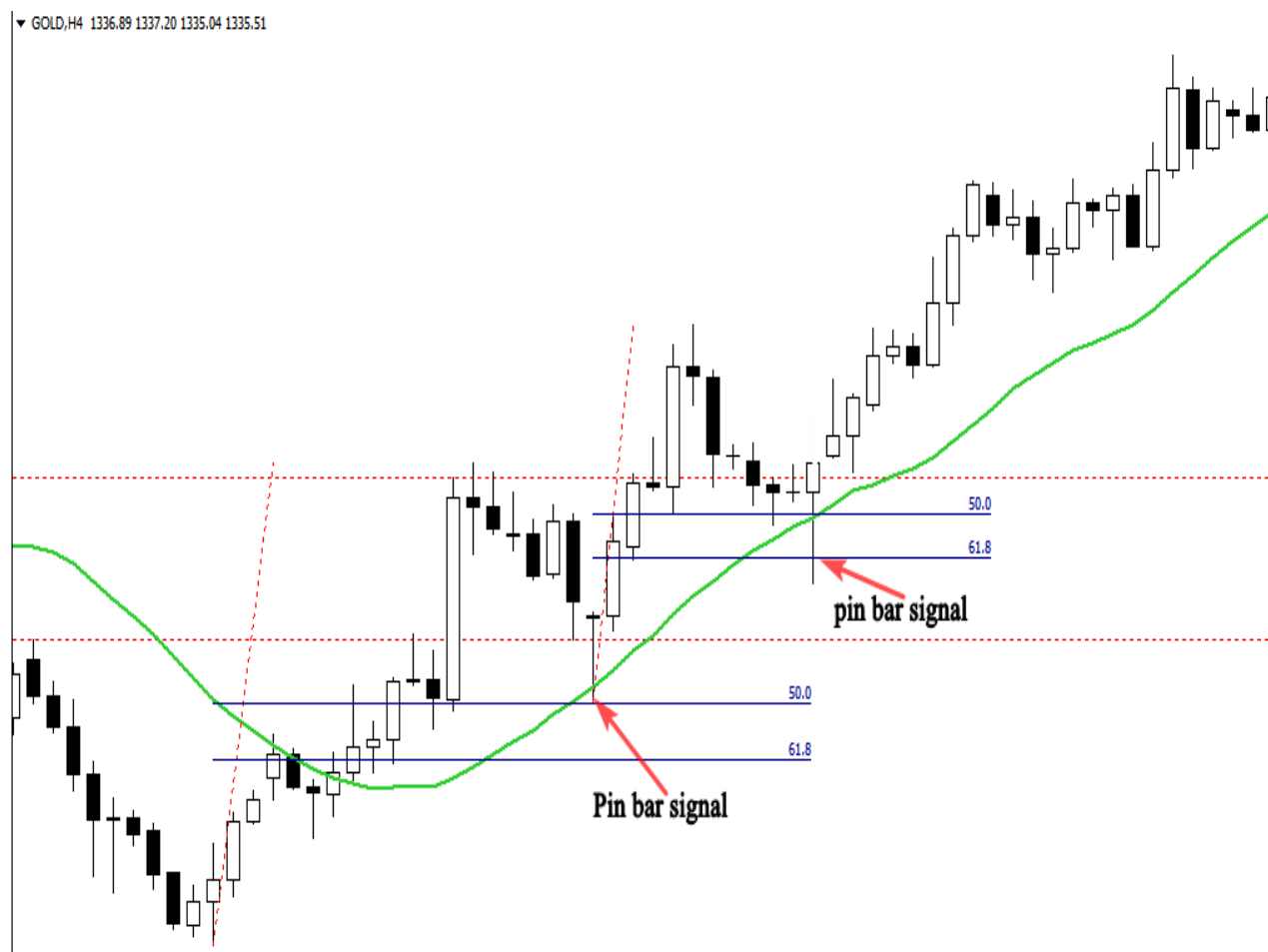

O gráfico acima mostra duas importantes oportunidades de compra.

O mercado estava tendendo para cima, a formação da primeira barra de pinos após a retração de volta para o nível de apoio foi uma entrada de alta probabilidade.

O que confirma a nossa entrada é a rejeição da média de 21 mover-se, e os 50% de Fibonacci.

A mesma coisa acontece com a segunda barra de pinos que nos permitiu entrar no mercado novamente e fazer mais lucros.

barras de pinos de negociação nos mercados de gama-bound

Podemos dizer que um mercado está variando quando os preços não fazem qualquer maior alta e maior baixa e iniciar a negociação horizontalmente entre um nível definível de apoio e um nível definível de resistência.

Uma vez que eu vejo que o mercado muda seu comportamento, eu tenho que mudar minhas táticas e adotar uma estratégia de negociação que se encaixa essa nova condição de mercado.

Para confirmar um mercado que vão, i tem que olhar para pelo menos dois toques de nível de suporte, e dois toques de nível de resistência, e uma vez eu ter identificado o intervalo, então torna-se muito simples para trocá-lo por ir muito tempo, quando os preços atinge o apoio nível e ir curto quando os preços se aproximam do nível de resistência.

Veja abaixo um exemplo de um mercado de gama-bound:



Como você vê, como os preços se aproximam do apoio fundamental ou nível de resistência, temos uma oportunidade de comprar ou vender no mercado; precisamos apenas de esperar por uma configuração de ação do preço claro, como uma barra de pinos castiçal.

Olhe para a ilustração abaixo:

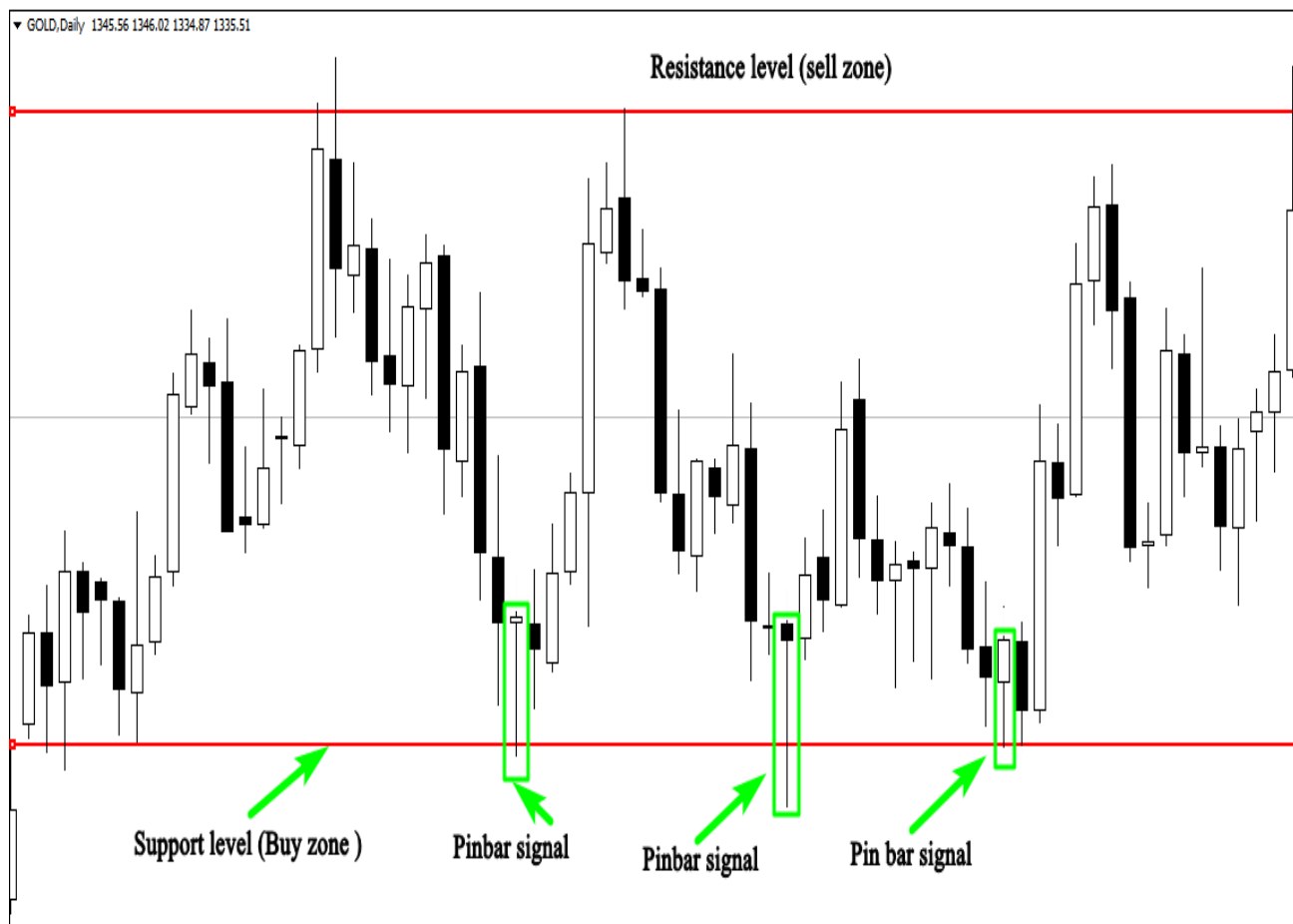

A ilustração acima mostra-nos três oportunidades comerciais, deixe-me explicar-lhe como você pode trocá-los com sucesso:

1-O primeiro é um bar pin rejeitada a partir do nível de suporte, você pode colocar uma ordem de compra após a barra de pin fecha, ou você esperar que o mercado para tocar o 50% da faixa barra de pinos.

Seu stop loss deve ser colocado acima do nível de suporte, e sua meta de lucro deve ser colocado perto do nível de resistência.

A recompensa risco de este comércio é muito atraente.

2-A segunda oportunidade de negociação ocorre perto do nível de suporte, você coloca uma ordem de compra após o encerramento da barra de pinos, e seu stop loss deve estar abaixo do nível de suporte. sua meta de lucro é o próximo nível de resistência.

3-A terceira configuração é uma oportunidade de compra óbvio; como você pode ver o mercado foi rejeitada a partir do nível de suporte e formou uma barra de pinos para nos informar que os compradores ainda estão lá, eo mercado é susceptível de saltar do nível de suporte.

Negociação de grandes níveis de chave de suporte e resistência é a maneira mais fácil de tornar os mercados de gama-limites troca de dinheiro, não nunca tente negociar qualquer configuração se não é fortemente rejeitada a partir dessas áreas.

A segunda estratégia é sobre a negociação no sentido das fugas de grandes níveis chaves ou à espera dos preços para repassar de volta para o ponto de fuga e então você vai longo ou curto do mercado.

Veja o exemplo abaixo:

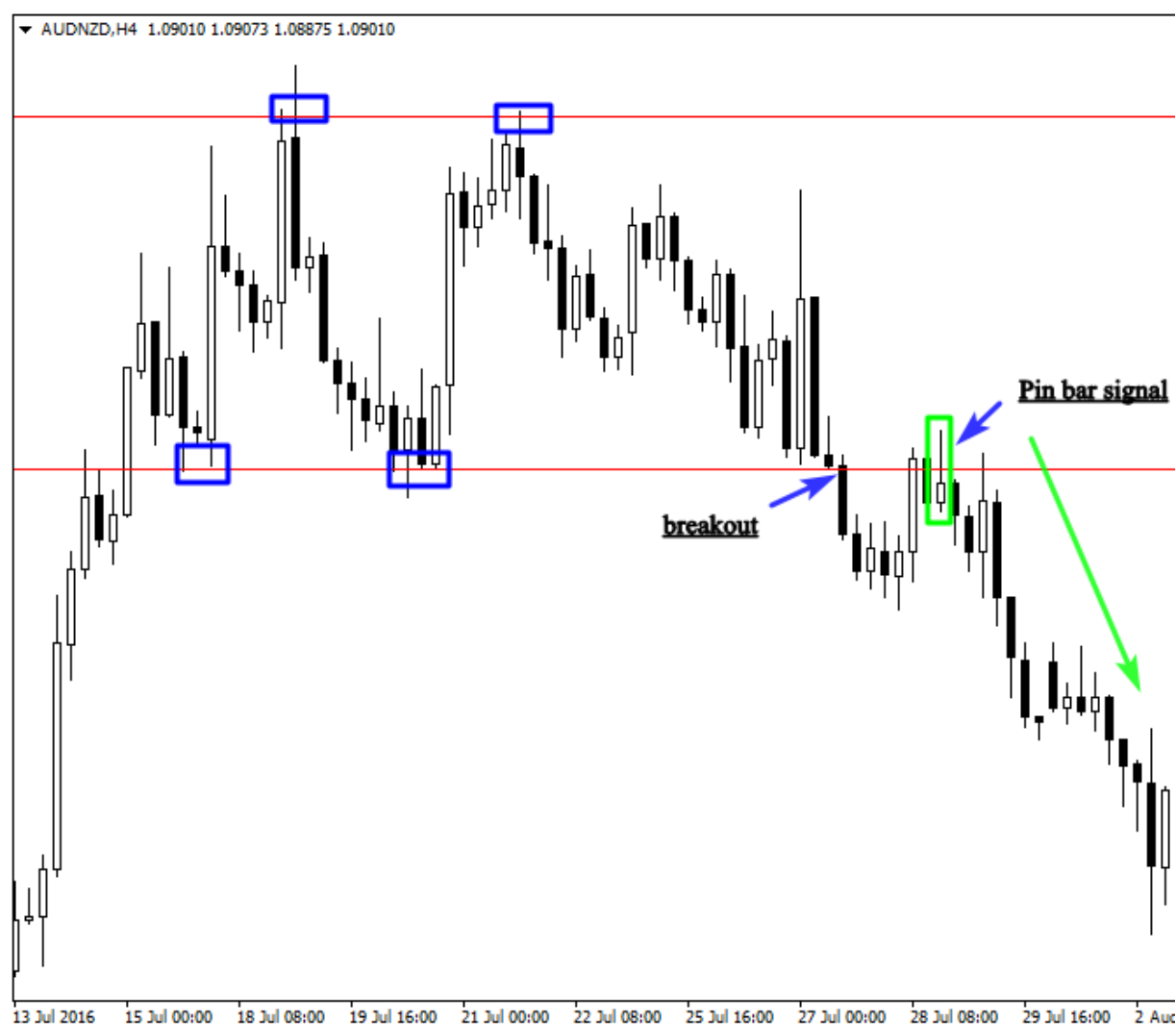

A figura acima ilustra um mercado de gama-bound, o preço saiu do nível de suporte e reconstituiu de volta para o ponto da fuga, e a formação de uma barra de pinos óbvio indica um sinal de probabilidade elevada para curto do mercado.

Isto é como os comerciantes profissionais do comércio vão mercados com base neste sinal de ação do preço.

Como confirmar sinais de barras de pinos usando indicadores técnicos

Utilizando indicadores técnicos para confirmar as entradas irá aumentar a sua probabilidade do comércio ser rentável, i'am não dizendo que você tem que se concentrar em indicadores para gerar sinais, porque isso nunca vai funcionar para você, mas se você pode combinar o seu preço da ação estratégias com os indicadores certos, você será capaz de filtrar os sinais e negociar as melhores configurações.

Um dos melhores indicadores que eu uso para confirmar minhas entradas quando eu examinar um mercado gama-bound é o indicador Bollinger Bands.

Esta ferramenta de negociação técnica foi desenvolvida por John Bollinger para medir a volatilidade de um mercado.

A estratégia é muito simples, vamos combinar o apoio horizontal e resistência com a parte superior e inferior bandas de Bollinger falso rompimento, se os preços são rejeitadas a partir de grandes níveis de chave e das bandas, esta é uma confirmação de que o mercado vai se recuperar a partir desses níveis.

Veja um exemplo abaixo:

O castiçal TRADING BÍBLIA

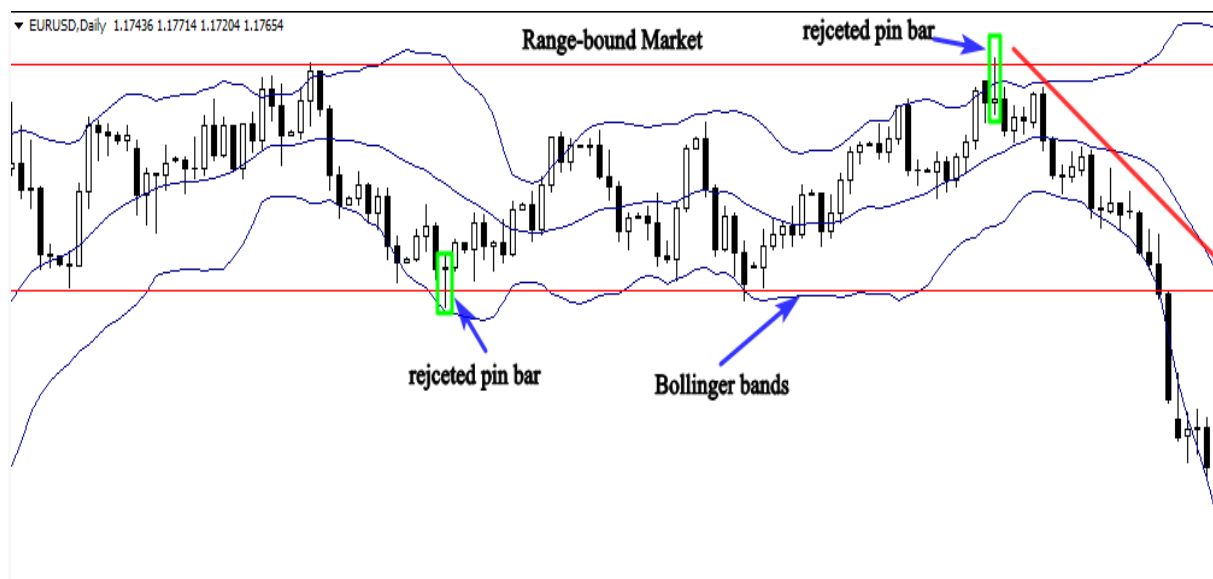

Se você olhar para o gráfico acima, você vai notar como as bandas de Bollinger atuar como um apoio dinâmico e resistência, quando o mercado se aproxima da parte superior ou as bandas mais baixas, os preços saltar fortemente.

Então, se nós vemos que uma barra de pin é rejeitada a partir de um nível chave horizontal e de bandas, esta é uma confirmação clara de comprar ou vender no mercado.

Esta estratégia de confirmação é muito simples, e vai ajudá-lo a decidir se a tomar um comércio ou ignorá-lo, porque a negociação é toda sobre emoções e, às vezes, você vai manchar um sinal de barra de pinos agradável em um mercado ligado gama, mas você vai encontrar que é difícil tomar uma decisão.

O que você tem que fazer neste caso é simples, basta colocar suas bandas de Bollinger no gráfico, e se você ver que o sinal é rejeitada a partir de níveis horizontais e das bandas, não mais pensar sobre o que você deve fazer em seguida.

Basta executar o seu comércio, coloque o stop loss e meta de lucro, em seguida, ficar longe e deixar o mercado fazer o trabalho para você.

Veja uma outra ilustração abaixo:

O castiçal TRADING BÍBLIA

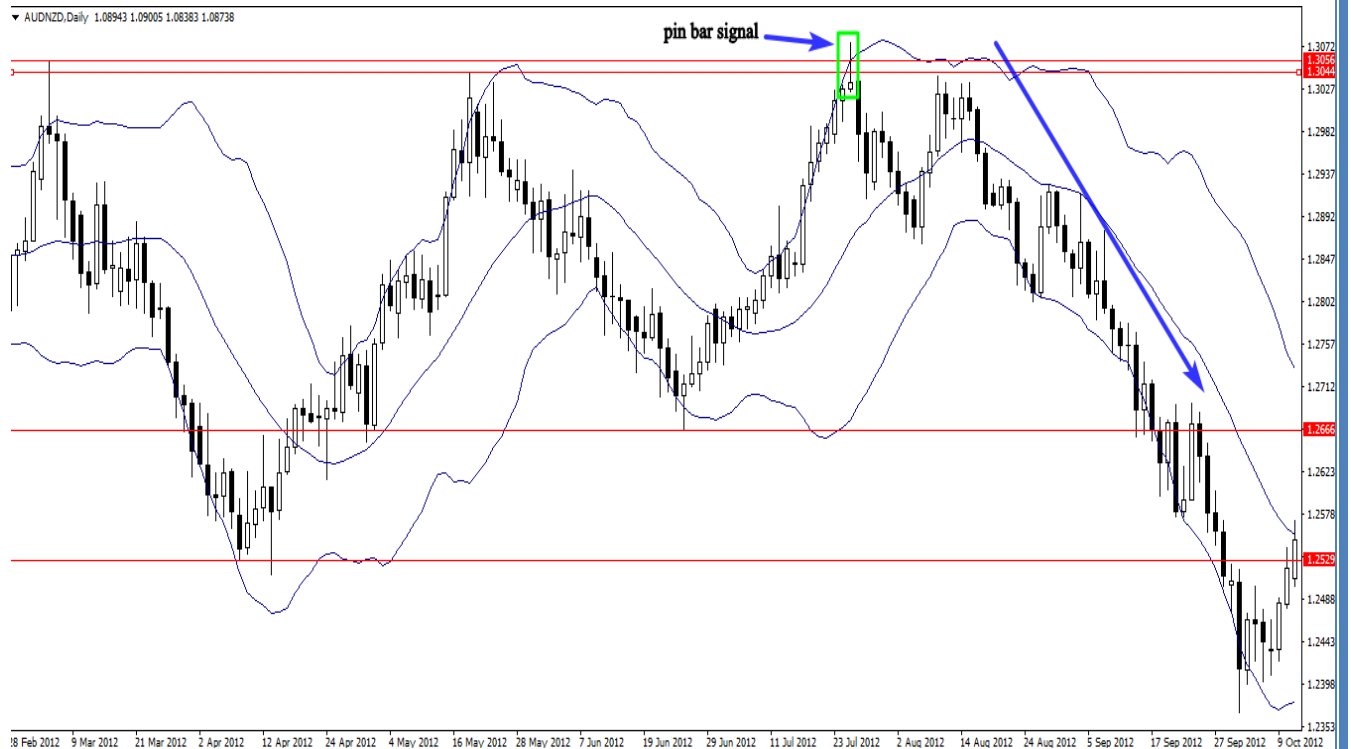

O gráfico diário acima nos mostra como esse indicador poderia nos ajudar a executar nossos negócios com confiança; o falso rompimento do nível de resistência que foi feito pela barra de pinos era um sinal poderoso para curto do mercado. O comércio foi confirmada pelo falso rompimento da banda superior, bem.

Lembre-se que este indicador técnico é usado apenas como uma ferramenta de confirmação nos mercados ligados alcance, não usá-lo para gerar sinais, usá-lo sempre em combinação com níveis chaves horizontais, e você vai ver como essa estratégia vai afetar positivamente a sua conta de negociação .

Em conclusão, eu recomendo que você pratique essas estratégias, tanto quanto possível antes de abrir e financiar sua conta de negociação.

A barra de padrão candlestick engolindo

O padrão de barra engolindo é um dos padrões de ação preço mais poderosas e rentáveis, saber como usá-lo corretamente como um sinal de entrada será tremendamente melhorar a sua rentabilidade comercial.

Nesta seção você vai aprender como usar o padrão de barra engolindo rentável, não importa se você é comerciante iniciante ou avançado, se você está procurando seriamente uma melhor estratégia de negociação mais do que aquilo que você estiver usando. Você veio ao lugar certo.

O que é um padrão de barra engolindo?

Este padrão de reversão castiçal consiste de dois corpos coloridos opostas em que o segundo corpo acolhe dentro ou cobre inteiramente a primeira:

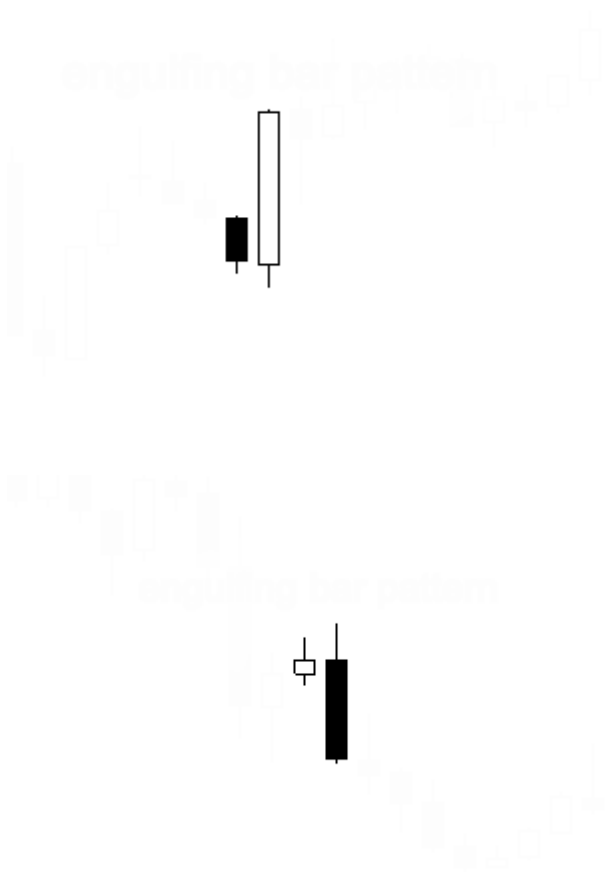

Um padrão engolindo bullish forma no final de uma tendência de baixa, ele fornece um sinal claro de que a pressão de compra tem sobrecarregado a pressão de venda.

Em outras palavras, os compradores estão agora envolvidos.

Um padrão engolindo bearish ocorre no final de uma tendência de alta, é um indicador de reversão de tendência superior, isso mostra que os touros não mais está no controle do mercado, ea tendência dos preços é susceptível de reverter.

Veja as ilustrações abaixo:

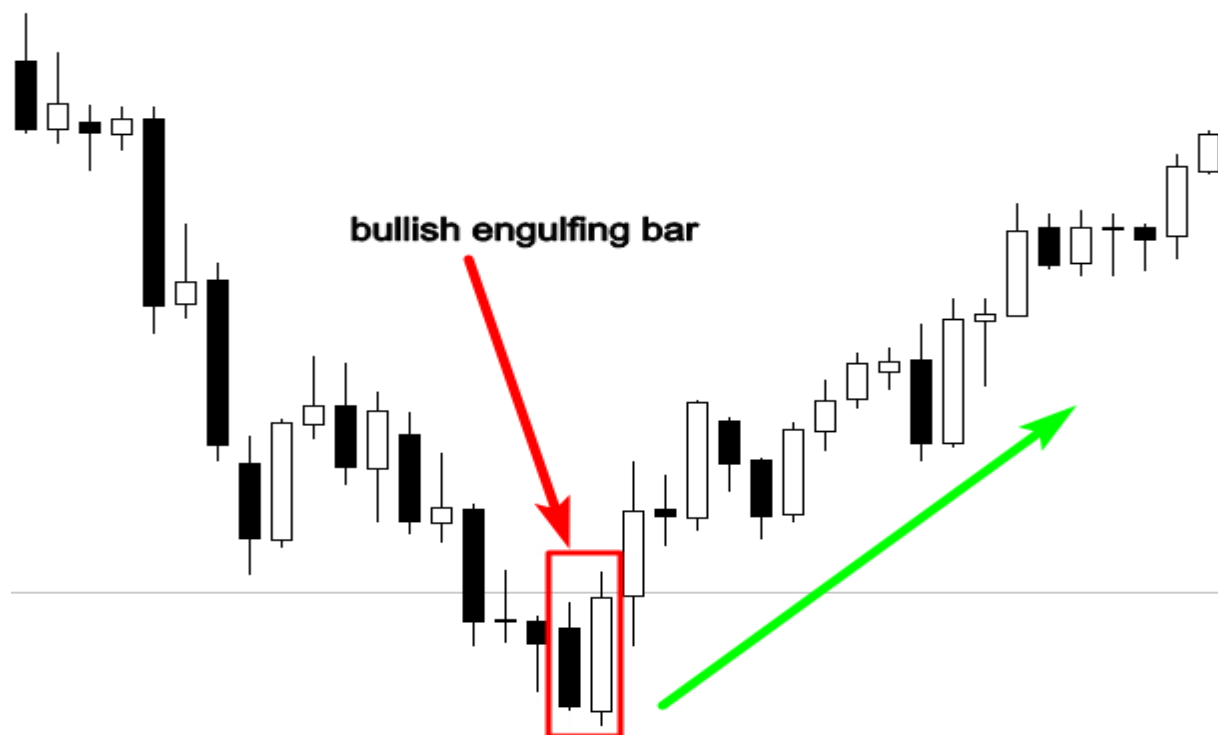



De acordo com Steve Nison, o pai de gráficos candlestick moderna, esta vela deve atender a três critérios importantes a ser considerado como um padrão de reversão:

1-O mercado está em uma tendência de alta claramente definível ou baixa

2-A vela engolindo compreende de dois castiçais, e o primeiro corpo é totalmente engolida pelo segundo uma.

3- O segundo corpo real é o oposto do primeiro corpo real.

Como negociar os sinais de ação do preço bar engolindo?

Para comércio rentável este castiçal padrão gráfico, você precisa respeitar três elementos importantes:

1-A tendência:

Se você olhar para qualquer gráfico, você vai notar que há momentos em que o mercado está claramente se movendo em uma direção, e momentos em que ele está se movendo para os lados.

Para ser honesto, trocando o padrão bar engolindo com a tendência é a maneira mais fácil de ganhar dinheiro no mercado.

Você não precisa ser altamente bem informados sobre a análise técnica para determinar murchar o mercado está tendendo ou não.

Torná-lo simples estúpido, se o mercado está fazendo série de altos e baixos mais elevados, é sobre um mercado tendência de alta, e se ele está fazendo série de elevações mais baixas e baixos mais baixos é simplesmente sobre um mercado tendência de baixa.

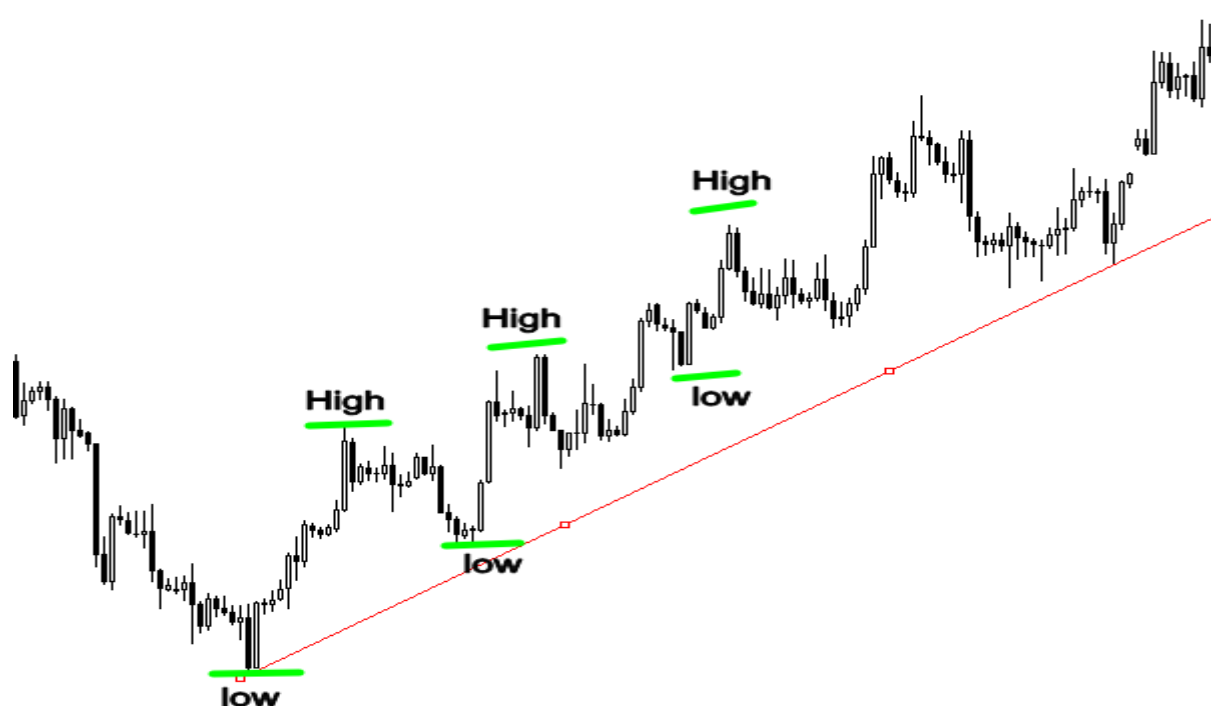

A ilustração acima mostra uma tendência de alta clara, você não precisa usar um indicador para determinar se o mercado está tendendo ou não, basta olhar

na sua carta, e tentar aplicar o conceito de altos e baixos mais elevados e vice-versa.

Quando você está analisando os gráficos, tenha em mente que os mercados se movem em tendências, e negociação com a tendência é o elemento mais importante em sua análise técnica, não há mais importante do que a tendência, não nunca tente combatê-lo, ou para controlá-lo, caso contrário você vai pagar caro por tentar.

Você não pode ganhar dinheiro sob quaisquer condições de mercado, não importa o quão poderoso é que você está sistema de negociação, você tem que ser paciente o suficiente, e deixar que o mercado lhe dizer que direção vai tomar.

Os comerciantes bem sucedidos dizer, a tendência é seu amigo, e se você quer dominar a negociação no padrão de barra engolindo, sua primeira regra é seguir a direção do mercado, ou seja, a tendência deve ser seu melhor amigo.

2-O nível:

Quando você encontrar uma tendência de alta claramente definível ou baixa, o próximo passo é identificar os níveis mais importantes no mercado. i significa o apoio mais poderoso e resistência.

Se os preços testar um nível de suporte e parar, esta é uma indicação de que os compradores estão lá, esta área é visto por todos os participantes no mercado, porque representa uma grande oportunidade de compra.

Por outro lado, se os preços testar um nível de resistência e parar em tendência de alta, este é um sinal claro de que a venda de força está no mercado.

O exemplo abaixo mostra como os participantes do mercado interagir com os níveis de suporte e resistência:



Estes níveis assumir diferentes formas, tais como: linhas de tendência, canais, bandeiras, triângulos ... e sua capacidade de identificá-los em seu mapa irá ajudá-lo a encontrar melhores níveis de preços no mercado.

Em tendências dos mercados, quando os preços passam por nível de resistência, que a resistência pode se tornar suporte; veja a ilustração abaixo para entender como negociar o padrão bar engolindo com suporte e resistência em um uma tendência de baixa de alta ou de:

▼ EURUSD, Daily 1.19391 1.20039 1.19369 1.19649



Há outras ferramentas técnicas que podem nos ajudar a encontrar os melhores níveis no mercado, tais como: abastecimento e áreas de demanda, médias móveis e rácios de Fibonacci.

3-O sinal:

O sinal aqui é um padrão de barra engolindo; você pode aplicar as mesmas regras quando da negociação do castiçal padrão dentro de bar

Sua capacidade de identificar uma engolindo castiçal em um nível chave em uma tendência de alta clara ou baixa irá aumentar as probabilidades de fazer um comércio ganhando.

Veja outro exemplo abaixo:



Negociação do bar engolindo com médias móveis

Negociação do padrão de barra engolindo com médias móveis fornecem uma estratégia de negociação muito rentável, no entanto, a falta de conhecimento sobre o uso da média móvel pode prejudicar drasticamente a sua conta de negociação.

Comerciantes usam médias móveis de diferentes maneiras:

-Como uma tendência seguinte ferramenta para identificar a direção da tendência, então eles compram o mercado quando os preços estão acima de 200 média móvel simples. E eles vendem no mercado quando é abaixo da média móvel de 200 simples

-Para determinar se o mercado está sobrecomprado ou sobrevendido que acabamos de ver como os preços interagir com as médias móveis, por exemplo, em uma tendência de alta, se os preços se movem longe das médias móveis, esta é uma indicação de que o mercado está sobrecomprado.

-Para prever a tendência, a mudança usando a estratégia de cruzamento, se o cruze média móvel em detrimento de outro, é um sinal de uma inversão da tendência.

Como qualquer sistema de negociação, as médias móveis têm desvantagens; é por isso que você tem que saber como usá-lo com sucesso nas condições de mercado adequadas.

Esta ferramenta técnica negociação não se aplica a todos os mercados, não nunca tente usá-lo em mercados escala limitada ou não comercializáveis.

Porque você vai ter monte de sinais falsos, e você vai definitivamente explodir sua conta de negociação.

Para o melhor de meu conhecimento, utilizando a média móvel como suporte dinâmico e resistência nos mercados de tendências, em combinação com um sinal de padrão de barra engolindo é a maneira perfeita para ganhar dinheiro no mercado.

A estratégia é muito simples, vamos usar os e as médias móveis 21 8 simples nos quadros diários e 4 horas de tempo, vamos definir uma clara

mercado de alta ou de baixa e nós simplesmente comprar quando pullbacks de preços para a média móvel e um engolfando formas padrão de barra.

Veja a ilustração abaixo:

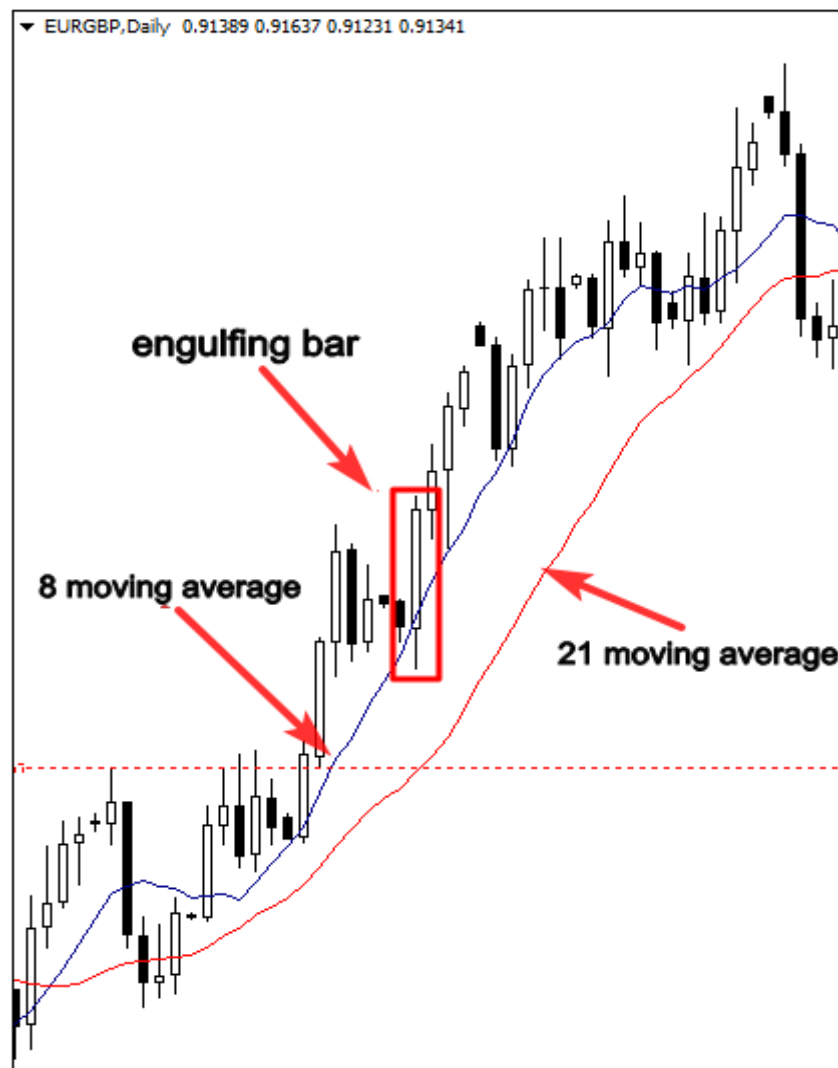

Por outro lado, se a média móvel está tendendo para baixo, isso mostra que o mercado está em uma tendência de baixa, vendemos quando retrace preço a média móvel.

A imagem abaixo mostra como os preços interagir com a média móvel como nível de resistência dinâmica, e como o padrão de barra engolindo representou uma configuração de alta probabilidade.

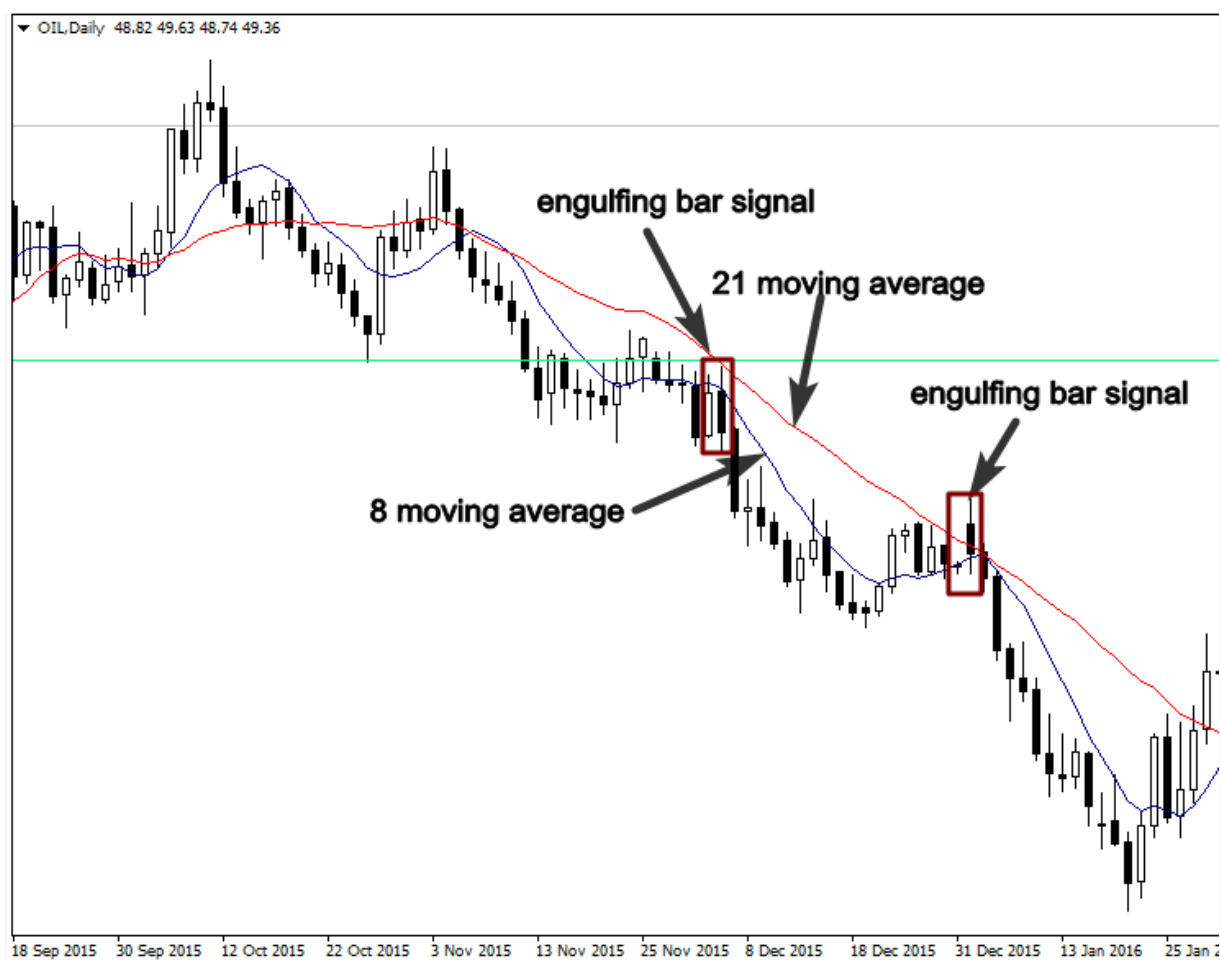

Como negociar o bar engolindo com Fibonacci

Comerciantes usam Fibonacci de diferentes maneiras, no entanto, os níveis mais importantes Fibonacci são os 50% e os Fibonacci 61%, saber como utilizar esta ferramenta em conjunto com o japonês candlestick vai definitivamente maximizar o seu potencial de lucro.

Segundo técnicos do gráfico, os mais importantes movimentos refazer cerca de 50% ou 61% Fibonacci, este conhecimento irá fornecer-lhe a capacidade de prever com alta precisão o próximo grande movimento em um mercado com tendência.

A estratégia é muito simples, você define uma tendência de alta clara ou baixa, e em seguida, você define níveis principais corretivas usando a ferramenta de Fibonacci, se você vê um padrão de barra engolindo combina com 50% ou 61% os níveis, é um preço poderosa sinal de negociação ação como vemos no gráfico abaixo:

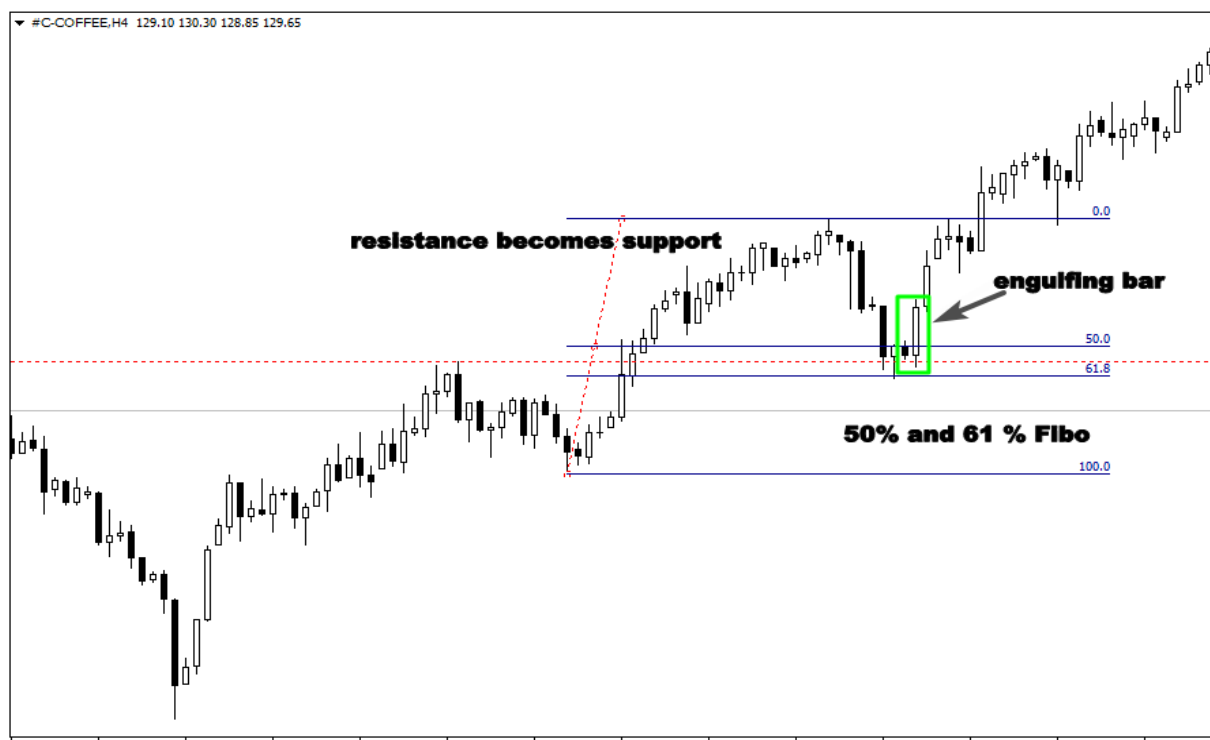

No exemplo acima, o sinal de preço ação barra engolindo-se corresponde com o nível de Fibonacci 50% e 61%, o nível de resistência que se torna suporte é mais uma confirmação para tomar esta configuração de alta probabilidade.

Esta estratégia de negociação é muito poderoso, aqui é outro exemplo abaixo que ilustra o poder de 50% e 61% Fibonacci:

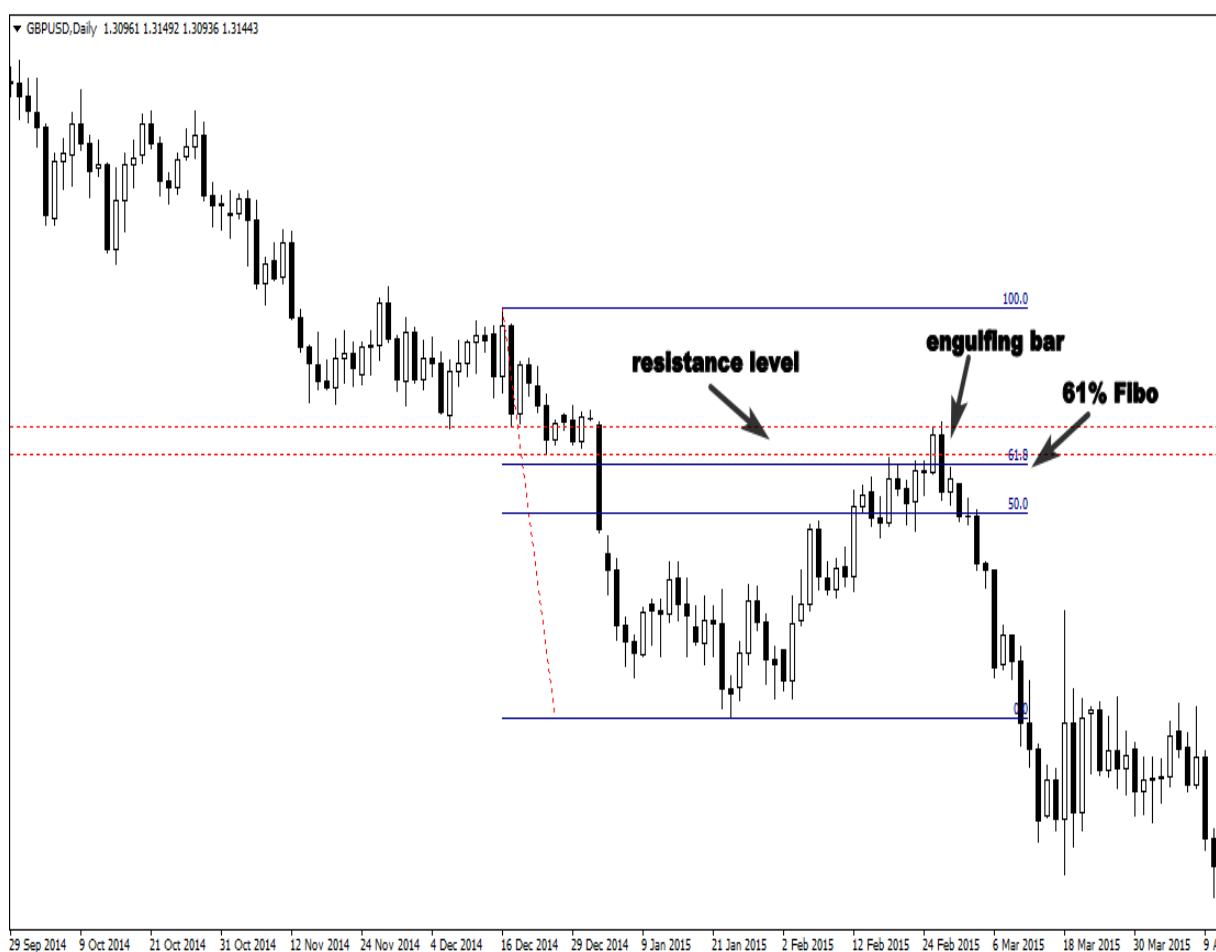

Negociação no mercado a partir de níveis de Fibonacci de 50% e 61% significa que você está negociando com melhores níveis de preços, como resultado, você vai colocar tantas probabilidades em seu favor quanto possível, e que permitirá que você se tornar um dos comerciantes mais bem sucedidos.

Negociação do bar engolindo com linhas de tendência

linhas de tendência dar aos comerciantes uma idéia sobre a psicologia do mercado, especialmente, a psicologia entre compradores e vendedores, além disso, ele permite que os comerciantes profissionais para determinar se o mercado é pessimista ou otimista.

Esta ferramenta de negociação técnica é utilizada de diferentes maneiras, quer como suporte e resistência, chamando-os na horizontal, ou para identificar o preço eo tempo desenhando linhas de tendência verticalmente. Não há nenhuma maneira errada em usar linhas de tendência.

Em tendências dos mercados, usamos simplesmente linhas de tendência para destacar uma tendência conectando elevações do balanço e baixos do balanço no preço; Desta forma nos ajuda a encontrar as configurações de entrada de alta probabilidade em linha com a tendência geral do mercado.

Veja a ilustração abaixo:



Ao ligar os extremos altos, tivemos uma linha de tendência que agiu como um nível de resistência e a formação do padrão de barra engolindo mostra uma boa oportunidade de venda.

Se você usou os níveis de suporte e resistência apenas horizontal, você vai perder este comércio lucrativo.

Aprender sobre como desenhar linhas de tendência nunca é uma má idéia, porque é a ferramenta analítica mais simples que você pode usar para analisar os mercados financeiros, ele funciona em todos os mercados, quer se trate de forex, mercadorias, futuros ou opções.

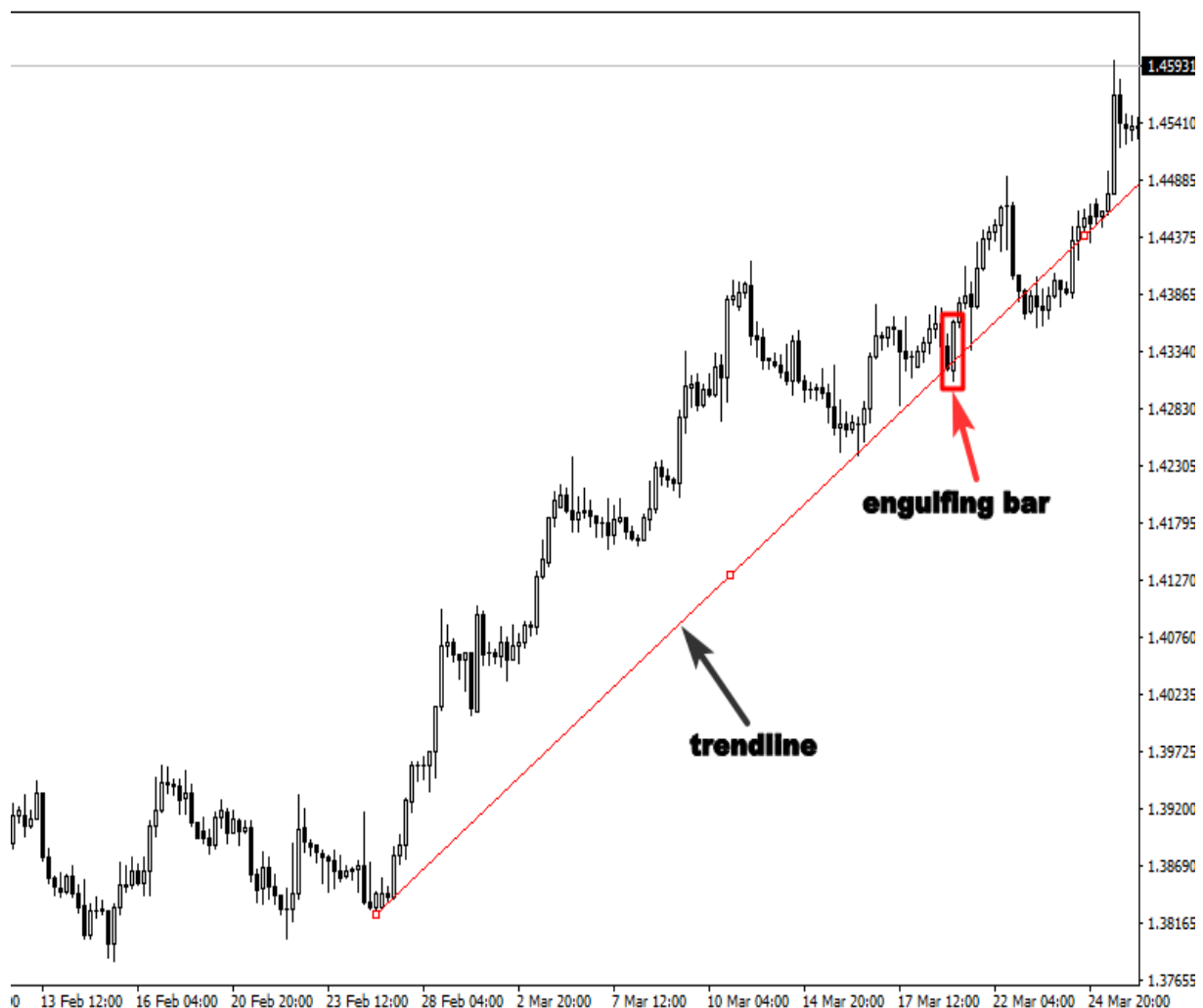

O castiçal TRADING BÍBLIA

O gráfico acima mostra uma tendência de alta, a linha de tendência atua como um nível de suporte, o sinal de ação do preço que ocorreram criou uma grande oportunidade de compra.

Como negociar o bar engolindo em mercados para os lados?

Um dos mercados mais difíceis de prever podem ser os mercados para os lados e que vão, eu sempre recomendo comerciantes se concentrar em mercados de negociação de tendência, mas o problema é que os mercados de gastar mais do que 70% do seu tempo em vão movimento.

Se você se concentrar apenas em tendências dos mercados, você provavelmente vai deixar muito dinheiro em cima da mesa, esta é a razão porque aprender como abordar faixa de mercado ligado é uma necessidade, se você quiser fazer os mercados financeiros decente comerciais vivo.

O que é um mercado de gama-bound?

Quando o mercado parar de fazer altos e baixos mais elevados em caso de uma tendência de alta ou elevações mais baixas e mínimas mais baixas no caso de uma tendência de baixa, o preço começa a agir entre preço elevado específica e baixo preço.

Este é um sinal claro de que o mercado está variando e não mais tendências. Veja a ilustração abaixo:

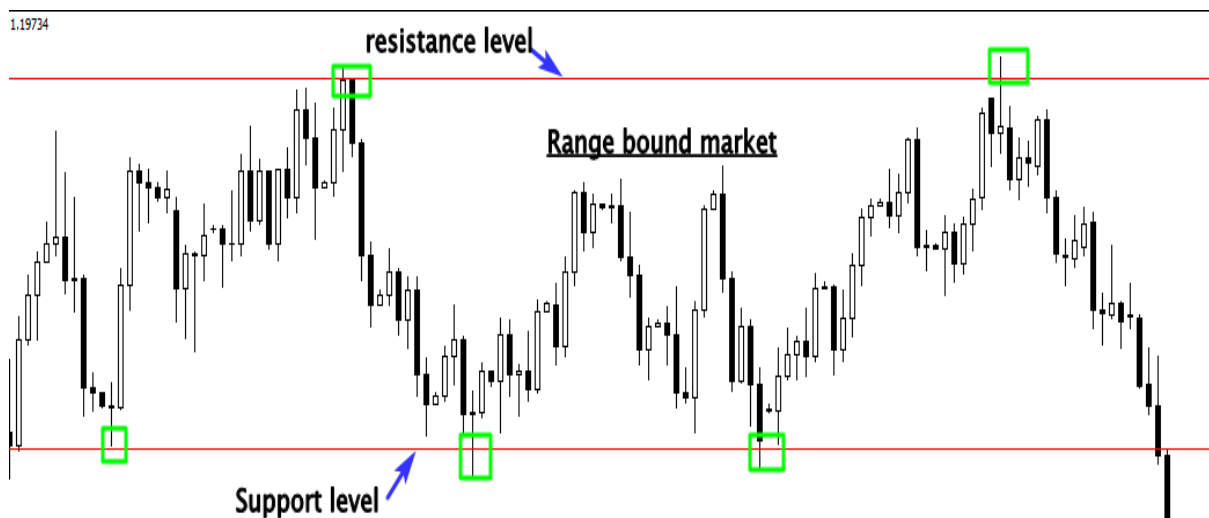

Como você pode ver no exemplo acima, o mercado é trendless, que está sendo negociado entre o apoio horizontal e resistência, e você não pode aplicar as mesmas técnicas que você usa no mercado com tendência para o comércio padrões de barras engolindo em mercados ligados alcance.

Deixe-me dar um exemplo, quando você está dirigindo seu carro, você não conduz sempre da mesma forma, se você estiver dirigindo no centro, você tenta conduzir devagar, porque você sabe que dirigir rápido pode colocar sua vida ou a vida de outros em perigo

Mas quando você está dirigindo em uma estrada, você está dirigindo mudanças de estilo completamente, porque você sabe que você pode dirigir rápido. Assim, você sempre tenta adaptar o seu estilo de condução à situação apropriada.

Você tem que fazer a mesma coisa quando você está negociando o padrão bar engolindo, porque todas as estratégias de ação preço que discutimos antes não vai funcionar em mercados ligados alcance, e você tem que usar as técnicas corretas que se encaixam estas condições de mercado.

Antes de falar sobre a maneira correta de comércio mercados trendless, você tem que ser seletivo sobre obrigado faixa de negociação mercados para proteger a sua conta de negociação, porque nem todos os mercados para os lados valem negociação. Você tem que saber diferenciar entre os mercados para os lados e agitadas.

Veja a ilustração abaixo mercados sobre agitadas:

O castiçal TRADING BÍBLIA



Como está ilustrado acima, as operações de mercado de uma forma louca, não podemos identificar os principais níveis de suporte e resistência. Você tem que ficar longe desses tipos de mercados, caso contrário, você definitivamente vai prejudicar a sua conta de negociação.

Negociação a vela bar engolindo no mercado vinculado gama é muito simples, a primeira estratégia vai ser sobre a negociação desse padrão ação do preço de importantes níveis de suporte e resistência, como veremos a seguir:

O castiçal TRADING BÍBLIA



A segunda estratégia é negociar a fuga da faixa ou para esperar o pullback. Veja a ilustração abaixo:

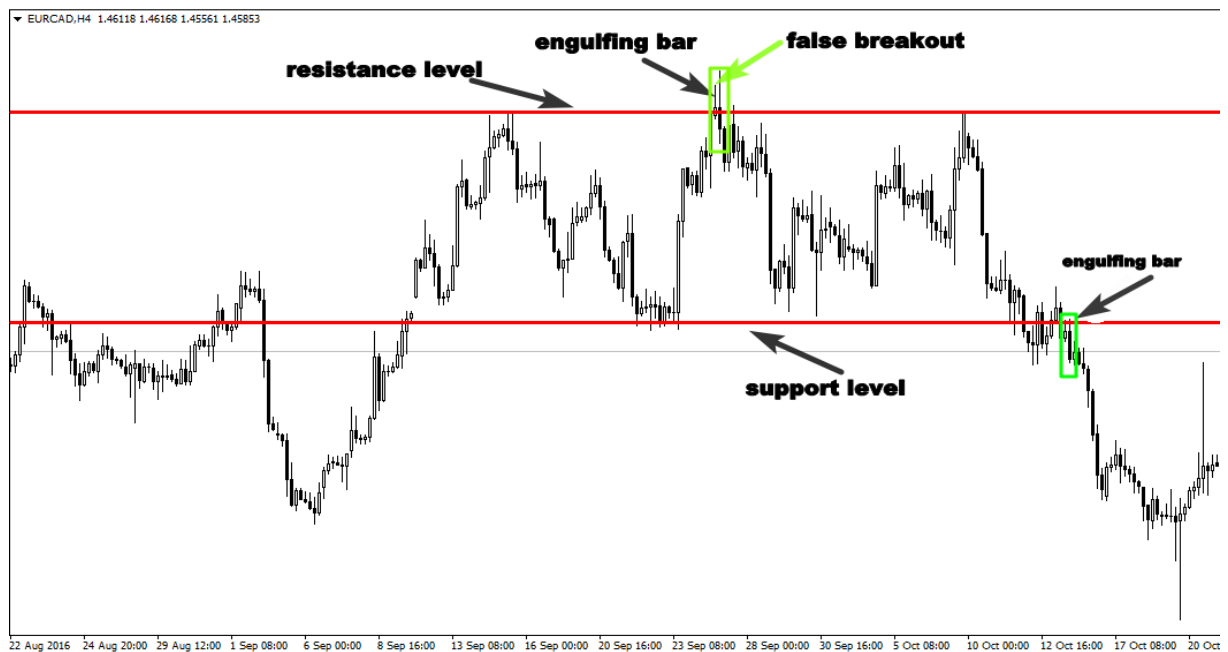

A terceira estratégia é negociar o falso rompimento do grande nível de suporte ou resistência.

O castiçal TRADING BÍBLIA

Falsos rompimentos são uma das mais poderosas estratégias de ação preço, que ocorre em todos os tipos de mercados, e se você sabe como usá-lo em combinação com o padrão bar engolindo em um nível de suporte maior ou resistência, você vai ganhar dinheiro no mercado, porque você vai comprar de forma inteligente os fundos e vender os tops.

Veja a ilustração abaixo:

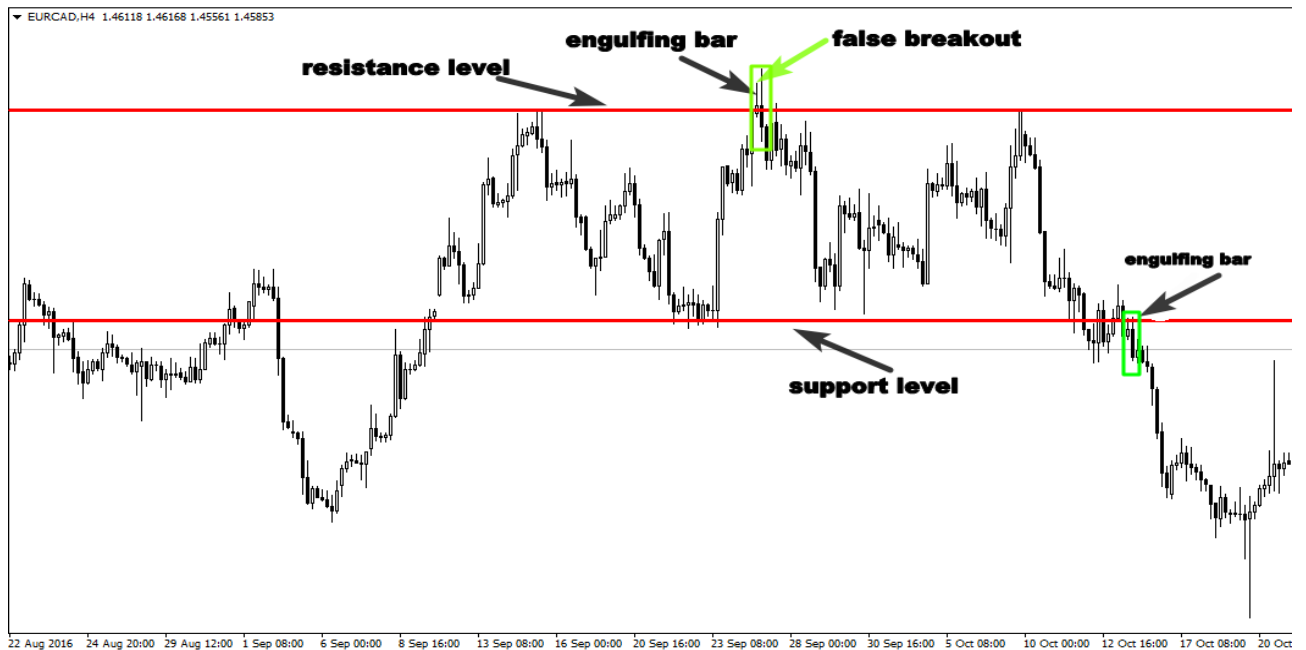

Negociação do bar engolindo com zonas de oferta e demanda?

áreas de oferta e demanda são mais poderosos do suporte e resistência, é o lugar onde os bancos e instituições estão comprando e vendendo no mercado, se você pode identificar esses pontos, você vai fazer a diferença na sua conta de negociação.

Para trocar o padrão de barra engolindo com sucesso com áreas de oferta e demanda, você tem que ser capaz de identificar os níveis de abastecimento de qualidade e demanda em um gráfico, de acordo com a minha experiência; há três fatores que definem as áreas de abastecimento de qualidade e de demanda:

1-A força do movimento:

Prestar mais atenção à forma como o preço deixa a zona, se o mercado deixa a área rapidamente, esta é uma indicação de que os bancos e instituições estão lá.

2-Good zona de lucro:

Você tem que ter certeza que o nível fornece um bom risco / recompensa.

3-maiores prazos:

As áreas de diárias e de 4 horas de oferta e demanda são as zonas mais poderosos do mercado.

O gráfico abaixo mostra a área de fornecimento de qualidade, como você pode ver o movimento era muito forte, e que indica que os bancos e instituições estavam lá.

A formação de um bar engolindo foi um sinal claro de que os ursos ainda estão dispostos a vender a partir do mesmo nível de preços.

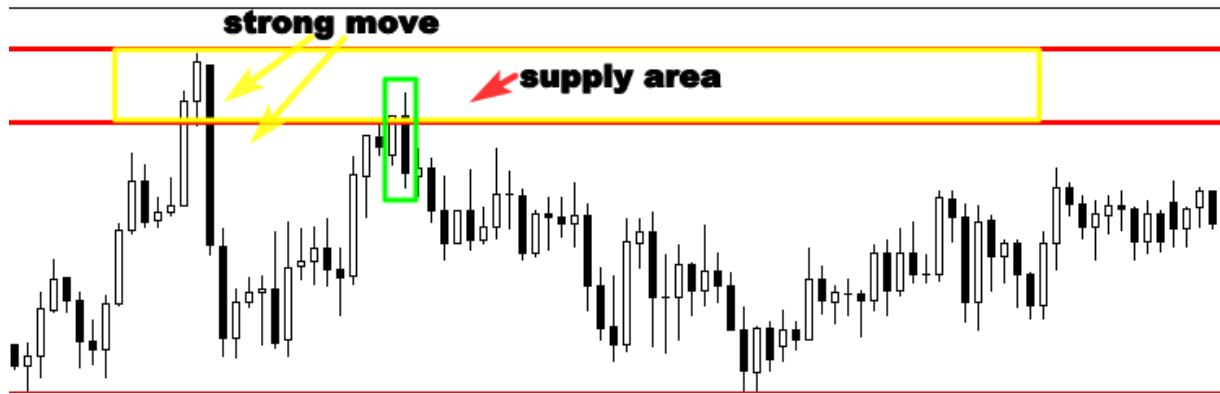

Veja outro exemplo dessas áreas:



Eu acho que não é complicado para identificar essas zonas, porque eles são caracterizados por movimentos fortes. O segredo por trás áreas de oferta e demanda é que grandes jogadores colocar as suas encomendas pendentes lá, quando o mercado se aproxima destas zonas, vemos um movimento louco a partir destes níveis.

Se você pode combinar a oferta de comércio e áreas de demanda com o sinal de ação do preço bar engolindo, você vai aumentar suas chances de ganhar dinheiro como um comerciante.

regras de negociação de gestão de dinheiro

Até agora, você aprendeu a identificar configurações de alta probabilidade no mercado; isso não significa que todos os padrões de barras engolfando valem negociação.

sinais de ação do preço com baixos índices de risco / recompensa deve ser ignorado.

Uma vez que os critérios para uma configuração de alta probabilidade estão no lugar, não há mais a análise a ser feita, apenas certifique-se o seu comércio tem um potencial de 2: 1 de risco para recompensar a relação.

Quero dizer que a quantidade de dinheiro que você vai ganhar tem que ser o dobro da quantidade de dinheiro que você vai arriscar ou mais.

Veja um exemplo abaixo:



Como você pode ver todas as condições estavam no local para tomar uma ordem de compra, o mercado foi variando, como discutimos antes, grandes de demanda e oferta zonas são os melhores níveis de preços nos mercados para os lados.

A formação de um bar engolindo na área de demanda é uma boa oportunidade de negociação, mas você tem que olhar para o risco / recompensa para se certificar de que o comércio respeita as regras da sua gestão do dinheiro.

Este comércio tem 3: 1 de risco para recompensar o que aumenta suas chances de ser vencedor no longo prazo, porque se corre o risco de 200 dólares neste comércio, que são susceptíveis de ganhar 600 dólares. É muito importante para calcular o risco para recompensar a relação antes de tomar qualquer comércio único.

Estudo de caso

Imagine que você levar 10 comércios com 3: 1 de risco / recompensa em cada único comércio, quero dizer quando você ganha você recebe 600 dólares, e quando o mercado vai contra você, você perde 200 dólares.

Vamos supor que você perdeu 7 comércios e você ganhou apenas 3 trades. Vamos fazer a matemática para saber se você é vencedor ou perdedor.

Sete perder negócios vai custar 1400 dólares, e 3 comércios vencedoras vai fazer você 1800 dólares.

Como você pode ver que você perdeu sete comércios, mas você ainda está fazendo o dinheiro. Esta é a magia da gestão do dinheiro.

A estratégia de entrada e saída

Não tente ser mais esperto do que o resto dos comerciantes, mantê-lo simples, você sabe o que você está procurando, quando você identificar um padrão de barra engolindo, e você acha que todas as condições estão no local para executar o seu comércio. Tome uma ordem imediatamente após as formas de sinal de ação preço, colocar o seu stop loss abaixo do padrão candlestick, e olhar simplesmente o gráfico para encontrar o próximo suporte ou nível de resistência, esta vai ser a sua meta de lucro.

Veja a ilustração abaixo:



Quando você define seu stop de proteção e seu alvo, não nunca olhar para trás, deixar que o mercado lhe dizer se você está certo ou errado. Isso irá ajudá-lo a negociar com sucesso fora de suas emoções.

Se o mercado vai contra você, você não vai se sentir bem, é normal, perder dinheiro pode ser emocionalmente doloroso, é a nossa natureza humana, ninguém quer perder, especialmente quando se trata de dinheiro, no ambiente de negociação, você tem que pensar de forma diferente, e aceitar o fato de que perder faz parte do jogo.

Estudos têm demonstrado que os comerciantes bem sucedidos não arriscar mais do que 2% de seu patrimônio em cada único comércio.

Se você é novato, não arriscar mais do que 1%. Não arrisque dinheiro que você não pode pagar em um único comércio, mesmo se o padrão de barra engolindo a identificar indica um sinal de alta probabilidade.

Não importa como você é inteligente, você tem que pensar sempre em termos de probabilidades, tenha em mente que você pode experimentar série de comércios perdendo, e se você arriscar muito dinheiro, você não vai sobreviver mais tempo.

O padrão castiçal dentro da barra

O bar castiçal padrão interior é um dos mais poderosos configuração gráfico que os comerciantes profissionais olhar para fora; no entanto, a maioria dos comerciantes não conseguem negociá-lo com sucesso.

Falta de habilidades e conhecimentos e educação deficiente são as principais razões pelas quais a maioria dos comerciantes de ação preço não fazem troca de dinheiro este Castiçal japonês.

O que é um bar castiçal padrão dentro?

Um bar no interior é dois castiçais, o primeiro é chamado a vela mãe, é grande e grande, eo segundo é menor e está localizado dentro do bar mãe.

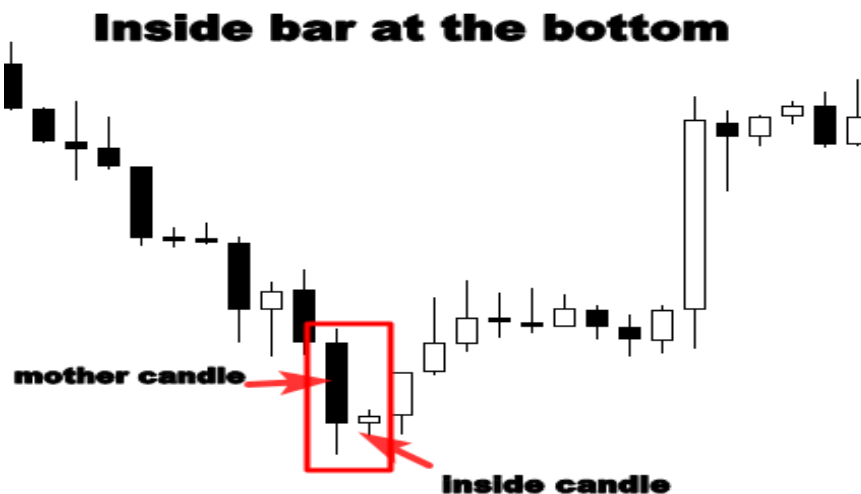

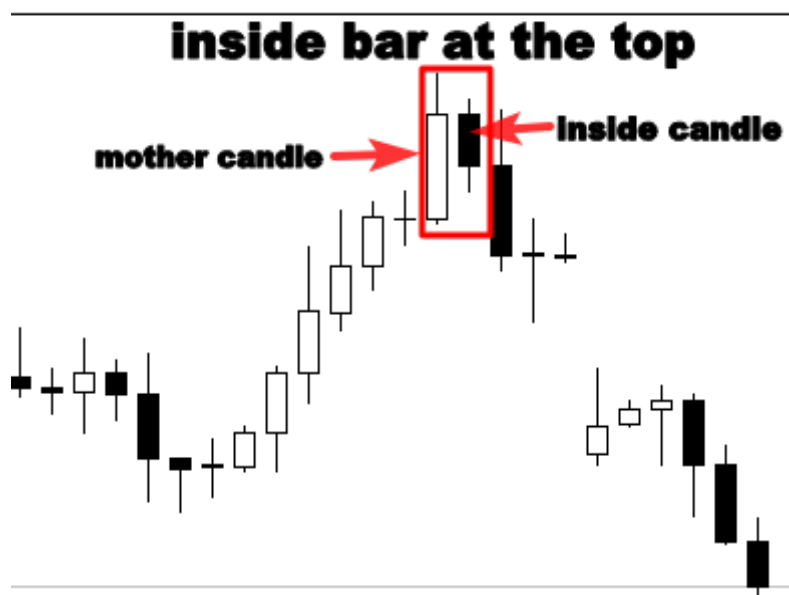

A ilustração acima mostra no interior de barras nos topos e nos fundos, como se pode ver, a segunda pequena barra está totalmente contida na primeira que é o oposto do padrão de barra engolindo.

the engulfing bar pattern.

O bar interior é visto como um padrão de reversão, porque indica que a tendência do mercado é susceptível de alterar, especialmente quando se está localizado na tops ou bottoms.

Ele também é considerado como um sinal de continuação em mercados de forte tendência.

De acordo com Thomas Bulkowski, um investidor de sucesso, e comerciante com mais de trinta anos de experiência no mercado:

Um padrão de bar no interior bearish em uma lata mercado de touro indica uma reversão de baixa em cerca de 65% do tempo.

E em um mercado de touro, representa um sinal de continuação bullish em cerca de 52% do tempo.

É um bebê abandonado bullish como ele o chama, é considerado um padrão de reversão de alta de 70% do tempo nos mercados de touro, e 55% nos mercados em baixa

A psicologia por trás da formação de padrões

A formação bar no interior indica um período de consolidação, em caso de uma tendência de alta, ele reflete que os touros não estão comprando mais longe no segundo dia, ele é representado por uma pequena vela preta no segundo dia, depois de uma forte tendência de alta.

E em caso de uma tendência de baixa, isso significa que os vendedores não estão no controle do mercado mais, ela é refletida por uma pequena vela branca após uma forte tendência de baixa.

Sua compreensão da psicologia por trás este padrão irá ajudar a identificar melhor os grandes pontos de viragem no mercado, e tempo corretamente a sua entrada e saída.

Como negociar o interior da barra candlestick padrões?

O bar interior pode ser negociado com sucesso em tendências dos mercados particularmente se o mercado está se movendo fortemente.

Porque a formação deste padrão de preço fornece-lhe com uma grande oportunidade para se juntar ao grande jogada.

Esta estratégia é muito simples, você tem que identificar uma tendência forte, e esperar que a formação de um padrão de bar no interior, de acordo com a direção do mercado.

A formação desse padrão indica que o mercado faz uma pausa antes de fazer sua próxima jogada; isso permitirá que você para entrar no mercado no momento certo e fazer grandes lucros.

Veja a ilustração abaixo para saber mais:

▼ EURNZD,H4 1.64196 1.64216 1.64128 1.64168

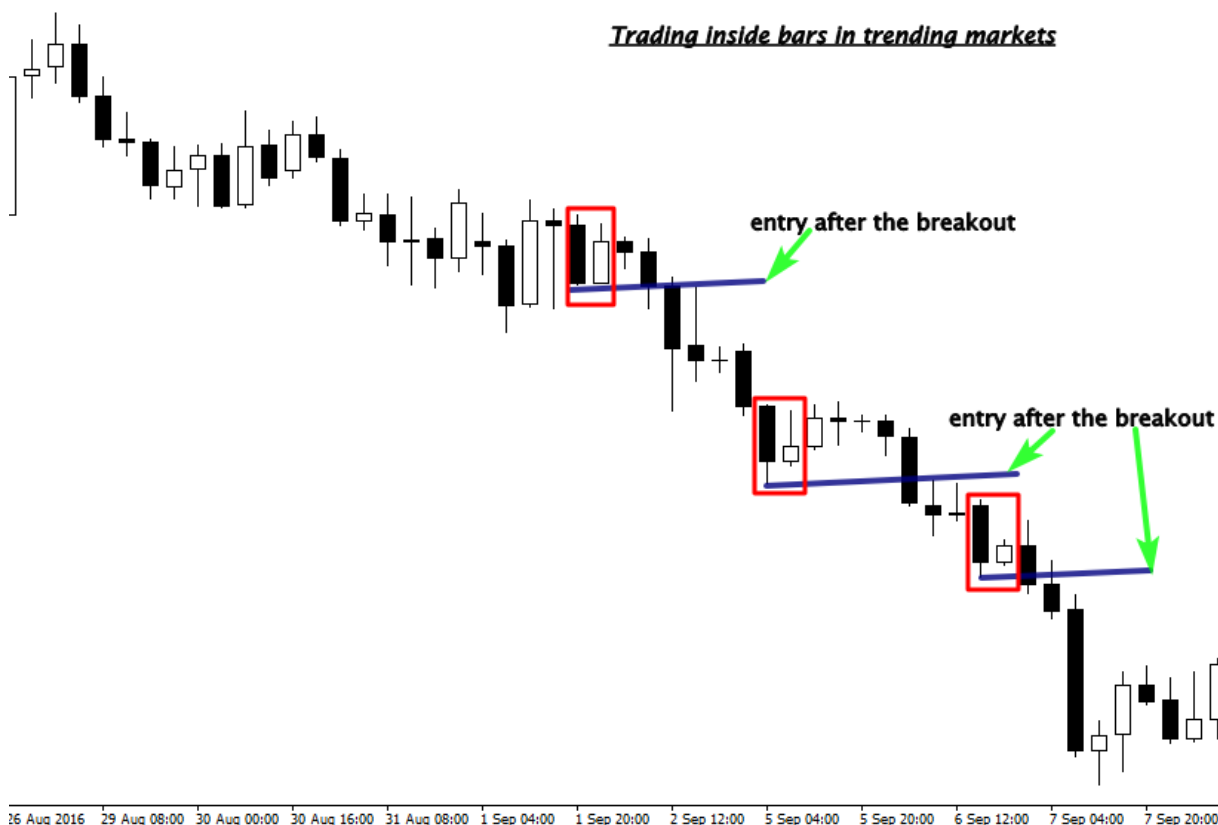

Como está ilustrado acima, o mercado está tendendo para baixo; a formação de padrões de barras no interior nos deu três oportunidades para aderir à tendência.

Se você está acostumado a nossa abordagem de negociação, você vai olhar apenas para a venda de oportunidades, desta forma, você não está lutando grandes instituições e bancos centrais, você está apenas negociando na direção que é favorecido pelo mercado.

Você pode colocar uma ordem de venda após a fuga do padrão, como é mencionado no quadro acima, e sua ordem de stop loss deve ser colocado acima da vela mãe. Sua meta de lucro é o próximo nível de suporte.

Veja outro exemplo abaixo:



A partir do gráfico acima, podemos ver como esta configuração ação do preço trabalhar de forma significativa como um padrão de continuação, para ser honesto, você não está indo para tirar todos esses sinais em considerações.

Você tem que olhar para os padrões significativos que se formam em áreas específicas no mercado, tais como suporte e resistência, os níveis de Fibonacci, médias móveis, ou pontos de articulação.

Não se preocupe com isso, porque vamos aprender sobre as ferramentas comerciais importantes que vamos precisar para usar em combinação com configurações de barras no interior para tomar as melhores decisões comerciais

Como negociar a fuga bar no interior, com suporte e resistência

A análise técnica pode ser muito complicado se você não se concentrar sobre os conceitos básicos mais importantes, tais como níveis de suporte e resistência.

Estas áreas representam um nível psicológico, onde o jogo é jogado entre compradores e vendedores, deixe-me dar um exemplo:

Se os vendedores superar os compradores que vai empurrar o preço abaixo do nível de suporte. Alguns compradores vai sentir medo de perder dinheiro, porque eles vêem que o nível de suporte é quebrado .so, eles vão sair e vender o mercado novamente para cobrir suas perdas.

Outros participantes vai notar que os vendedores estão no controle do mercado, eles vão decidir vender no mercado e ajudar os ursos empurrar o preço para ir para baixo.

Como um comerciante, se você tem conhecimento suficiente sobre os níveis de suporte e resistência, quando você abrir o seu gráfico, você vai notar que o nível de suporte é quebrado, e os ursos estão no controle do mercado, esta é uma boa oportunidade de venda certo? Mas a questão é, qual é o momento certo para entrar no mercado?

O padrão de bar no interior é um dos sinais ação do preço mais confiável que lhe dará o momento certo para entrar no mercado e fazer grandes lucros.

Depois de entender como usá-lo em combinação com estes níveis, você vai ter claramente o que o mercado está dizendo a você, e você vai tomar decisões comerciais boas.

Ver a tabela abaixo:



A ilustração abaixo mostra como vendedores quebrou o nível de apoio, a formação do padrão de bar no interior após a fuga deste indecisão sinais de nível no mercado.

Neste momento, não se sabe se o nível de apoio é realmente quebrado, se você vender no mercado imediatamente após a fuga deste nível, você está fazendo uma entrada agressiva, o que é pouco complicado e perigoso, porque a fuga não é confirmada.

Mas se você está acostumado com a negociação dentro de bares e você entender a psicologia por trás de suas formações, você vai saber que a entrada mais segura deve ser após a fuga deste padrão.

A fuga deste padrão candlestick é uma confirmação clara de que o mercado não está ainda em um período de indecisão, e os vendedores são, obviamente, no controle do mercado. Veja outro exemplo.

EURNZD:H4 1.65131 1.65196 1.64976 1.64996

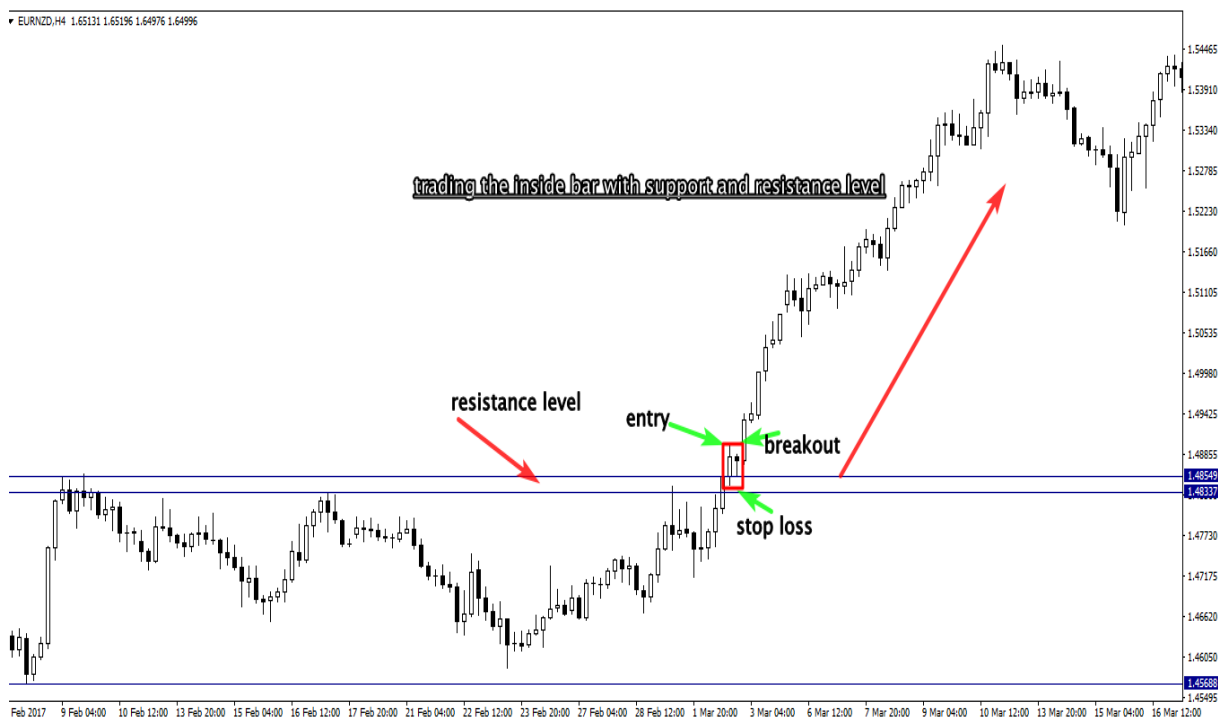

O gráfico acima mostra como os participantes do mercado interagir com esses níveis, e como o nível de resistência atua como barreira.

O mercado tem tido dificuldade subindo acima; este nível horizontal impede compradores duas vezes de subir ainda mais. Mas na terceira tentativa, os compradores rompeu o nível de resistência.

O que é interessante é o que aconteceu depois da fuga, olhar para o gráfico de novo, você vai notar que há uma clara dentro de padrão de barra formada por lá.

A formação deste padrão ação do preço indica que a fuga ainda não está confirmada, lembre-se, uma formação de bar no interior significa indecisão e hesitação. Então, você tem que ter cuidado e ter em mente que um cenário de fuga falsa é possível.

O que vai fazer a diferença entre você e outros comerciantes é o seu profundo entendimento de como este padrão funciona, neste gráfico acima, você vai saber que o melhor momento para colocar uma ordem de compra deve ser após a fuga do padrão de bar no interior e não após o fuga do nível horizontal.

Dicas sobre negociação dos setups ação de preço dentro de bar

1 de comércio dos prazos maiores

Eu não sou contra a negociação de prazos menores, você pode trocar esta configuração em 5 minutos período de tempo usando outros indicadores técnicos para filtrar os sinais e tomar configurações apenas de alta probabilidade.

Mas você tem que ser um profissional experiente, se você é iniciante

eu recomendo que você ficar com negociação deste sinal em tempo maior quadros tal, o diário eo período de tempo de 4 horas.

Negociação esta configuração no menor período de tempo irá aumentar a sua chance de superprodução do mercado e ter sinais de ação de baixo preço probabilidade. E esta é a maneira mais rápida para explodir sua conta de negociação.

Se você se concentrar apenas em prazos maiores, isso permitirá que você para definir e esquecer o seu comércio em vez de ser emocionalmente controlado pelo mercado.

2 Trade a tendência dominante

Você deve começar a negociar barras dentro em linha com a direção do mercado, especialmente em uma forte tendência de alta ou de baixa, mas não nunca tente trocá-lo contra a tendência se você é um novato.

Quando você se sentir como você dominar negociação este padrão com a tendência, você pode mover-se para obrigado alcance mercados comerciais, e tendências de contador.

3 Trade somente a partir de níveis fundamental

Lembre-se que nem todas as barras dentro valem o seu dinheiro suado; existem locais específicos onde esta configuração funciona muito bem, por isso certifique-se de que o seu sinal é localizado em um nível chave no mercado.

4- encontrar diferentes factores de confluência

Negociação com confluência significa combinar sinais diferentes para tomar a melhor decisão comercial.

Para negociar com este conceito que você precisa olhar para um ponto no mercado onde dois ou mais níveis estão se unindo e esperar por um sinal óbvio a se formar.

Este método de negociação lhe dará confiança em sua abordagem de negociação e que lhe permitirá evitar o excesso de negociação.

Como negociar o falso rompimento da barra interior castiçal padronizar?

Você já fez um pedido com confiança pensando que o mercado está indo para ir para cima, mas o preço sugere sua perda do batente antes que ele começa a girar para fora a sua direção prevista ?? Eu tenho sido uma vítima da caça stop, e eu estava muito decepcionado, mas isso acontece várias vezes no mercado.

Bancos e instituições financeiras sabem que o comércio no mercado, eles sabem como nós pensamos, e onde colocamos nossas perdas de parada e metas de lucro, esta é a razão pela qual eles poderiam facilmente tirar dinheiro de nós.

Uma das mais famosas estratégias que grandes jogadores usam para tirar dinheiro de comerciantes inexperientes é chamado parada estratégia de caça perda.

Esta estratégia consiste em dirigir os preços para um determinado nível onde há enormes ordens de stop loss, eo propósito é criar liquidez, porque sem liquidez, o mercado não se move.

Uma vez que parar as perdas são caça, o mercado vai fortemente na direção previsto.

A interação entre grandes participantes e comerciantes inexperientes criar padrões repetitivos no mercado, um dos o padrão candlestick mais importante que ilustra como grandes instituições financeiras manipular o mercado é **bar no interior falso padrão de fuga** .

Sua compreensão desta configuração repetitivo e sua capacidade de detectá-lo em suas cartas irá ajudá-lo a explorá-lo para ganhar dinheiro em vez de ser uma vítima dos criadores de mercado e bancos manipulações melhor.

Este sinal ação do preço é formado quando o preço rompe a partir do padrão de bar no interior e, em seguida, rapidamente reverte para fechar dentro da faixa da barra de mãe.

Veja a ilustração abaixo:

Bearish inside bar false breakout

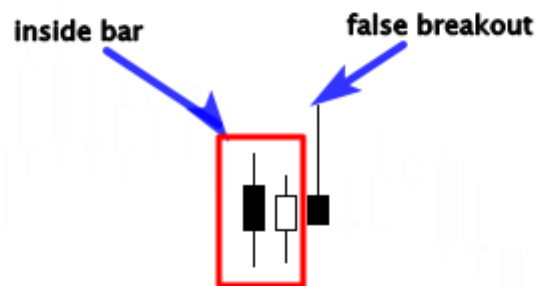

Bullish inside bar false breakout

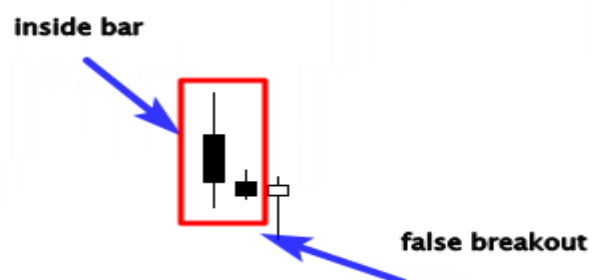

Como você pode ver, existem dois tipos de este padrão de ação do preço:

Um bar falso rompimento dentro bullish que se forma quando o mercado está tendendo para baixo e ele também é considerado como um sinal de reversão de alta quando é formado perto de um nível de suporte ou resistência chave.

Um interior bar falso rompimento de baixa que ocorre em uma tendência de alta e é visto como um padrão de reversão de baixa quando ele é encontrado perto de um nível importante no mercado.

Esta configuração pode ser considerado como um padrão de continuação se for negociado com a tendência.

Bares dentro exemplos fugas comerciais falsos

Na minha própria experiência, os níveis mais importantes que os comerciantes devem procurar para negociar este sinal são os seguintes:

- níveis de suporte e resistência, e as áreas de oferta e demanda
- níveis de Fibonacci, em particular, os níveis de retração 50% e 61%.
- 21 médias móveis e linhas de tendência nos mercados de tendências
- níveis horizontais em mercados ligados alcance

Aqui está um exemplo de como o comércio dentro da barra falso rompimento em um mercado com tendência:

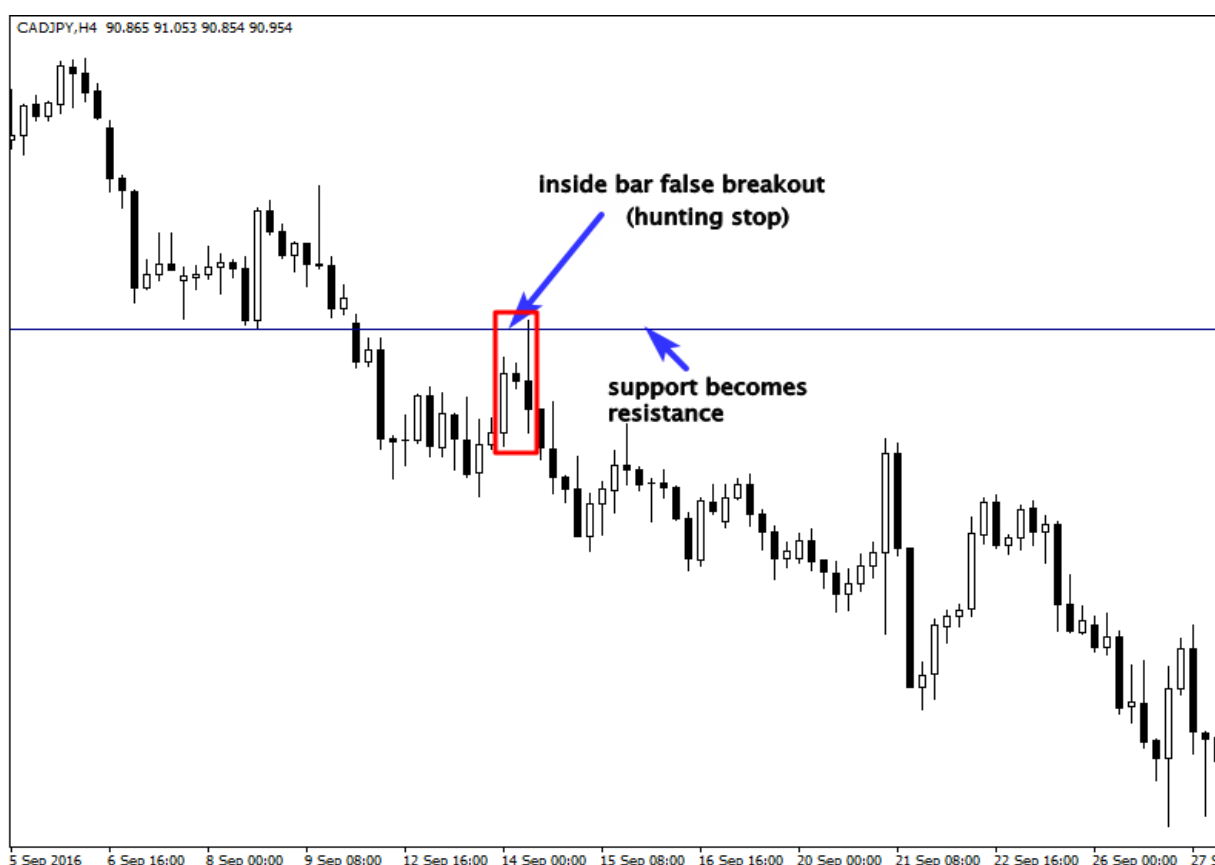

Como você pode ver no gráfico acima, o mercado estava tendendo para baixo, que indica que os vendedores estão no controle do mercado, por isso, se você decidir

vender o mercado perto do nível de resistência, todas as probabilidades estarão em seu favor.

Mas a questão é quando entrar no mercado? E onde colocar meu stop loss?

Se você entrar no mercado de forma agressiva antes da fuga da vela mãe, e você colocar o seu stop loss acima dele, o mercado vai levar a sua perda de parar e ir na direção previsto.

Veja a ilustração abaixo:



Como ilustrado acima, grandes jogadores caçar os comerciantes inexperientes para antes de empurrar o mercado para ir para baixo, se o seu stop loss estava perto do nível de resistência, você estaria fora também, se você não entender a razão pela qual, é simplesmente porque você foi vítima de grandes jogadores caça estratégia de parada.

O castiçal TRADING BÍBLIA

Se você está familiarizado com a negociação do interior bar falso rompimento, você vai entender o que aconteceu no mercado, e você vai simplesmente tirar proveito desta manipulação em vez de ser preso pelo mercado. Veja o exemplo abaixo:



Como está ilustrado acima, o interior bar falso rompimento nos deu uma boa oportunidade de venda.

Se você é capaz de identificar esta configuração, e você entender a psicologia por trás dele, não deve haver nenhuma razão para não entrar na posição.

Negociação dentro bar falsos rompimentos com Fibonacci

Eu realmente não sei se você está familiarizado com esta ferramenta de negociação técnica, no entanto, vou tentar mostrar-lhe como usá-lo de uma forma simples e eficiente em combinação com o interior bar falso rompimento.

O que você tem que saber é que em tendência de alta ou uma tendência de baixa, o mercado cria movimentos impulsivos e retrocessos.

A retração de Fibonacci nos ajuda a realçar os níveis de retração mais importantes do mercado.

Os melhores níveis de Fibonacci que eu uso pessoalmente, são os níveis de 50% e 61%, de acordo com minha experiência estes níveis são as áreas mais importantes que experimentaram relógio comerciante em seus mapas.

Nossa estratégia é simples, vamos selecionar a ferramenta técnica na nossa tabela, e se o mercado se move fortemente, esperamos por retracements, se o recuo chega a 50% ou 61 níveis%, precisamos de apenas um sinal de ação do preço para confirmar a nossa entrada. Veja o exemplo abaixo:



Ao adicionar esta ferramenta de negociação técnica para sua estratégia, você será capaz de identificar o potencial de comércio set-ups no mercado, se você analisar o gráfico acima sem usá-lo, você não saberia a razão pela qual o mercado caiu após a retirada.

ferramenta de Fibonacci pode ser usado para trocar a barra de pinos, o bar dentro e a configuração bar engolindo como foi discutido nas seções penetrável.

O comércio acima é muito rentável, porque há muitos fatores de confluência que nos encorajam a colocar uma ordem de venda.

A primeira razão é a tendência, é, obviamente, para baixo, a segunda razão é as razões principais de Fibonacci que representam um nível de resistência, eo terceiro é o interior bar falso rompimento.

Um sinal não é o bastante para fazer uma boa decisão de negociação, você tem que olhar para vários gatilhos que apoiam a sua análise, desta forma, você vai colocar as chances de sucesso em seu favor.

Olhe para outro comércio potencial abaixo:

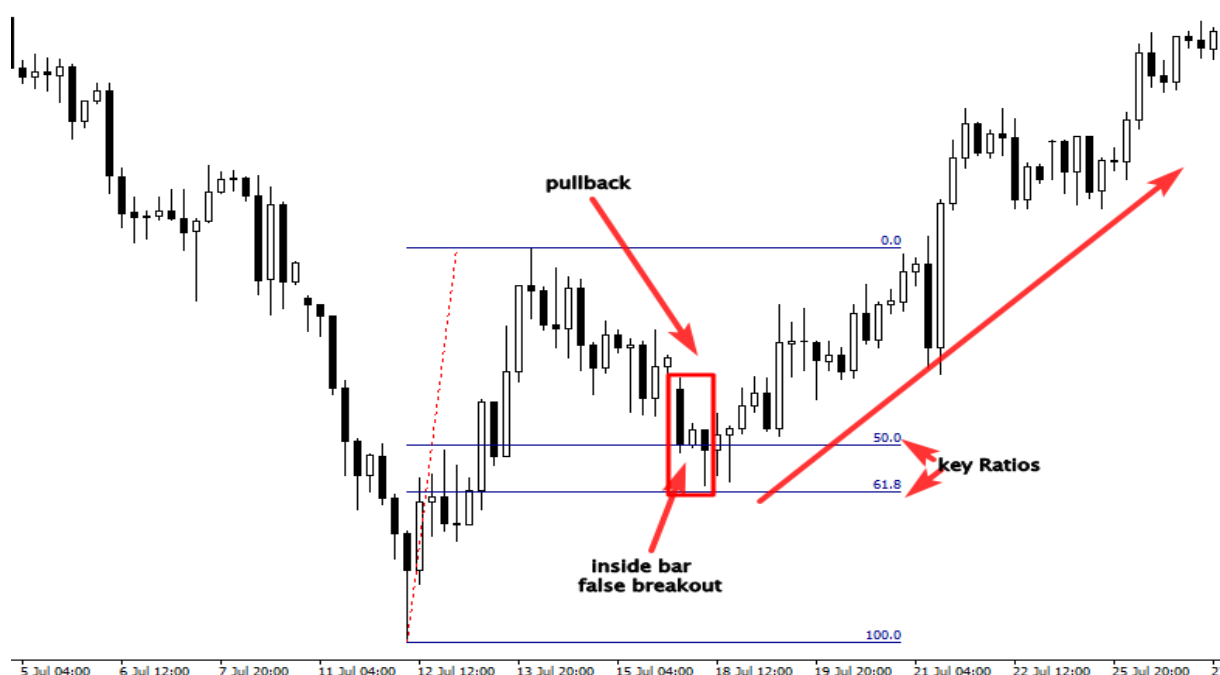

Como você pode ver, o preço mais elevado movido, puxado para trás para alcançar nossos índices-chave, e depois continuar superior. A formação da barra de falso rompimento dentro nesta área indica que a retirada tenha terminado e um outro movimento forte terá lugar.

Compreender a estrutura de mercado é muito importante saber como usar esta estratégia em sua vantagem, se o mercado está tendendo, você pode trocar a barra falso rompimento dentro como discutimos antes.

Mas se o mercado está indo, você tem que mudar sua tática.

Veja a ilustração abaixo:

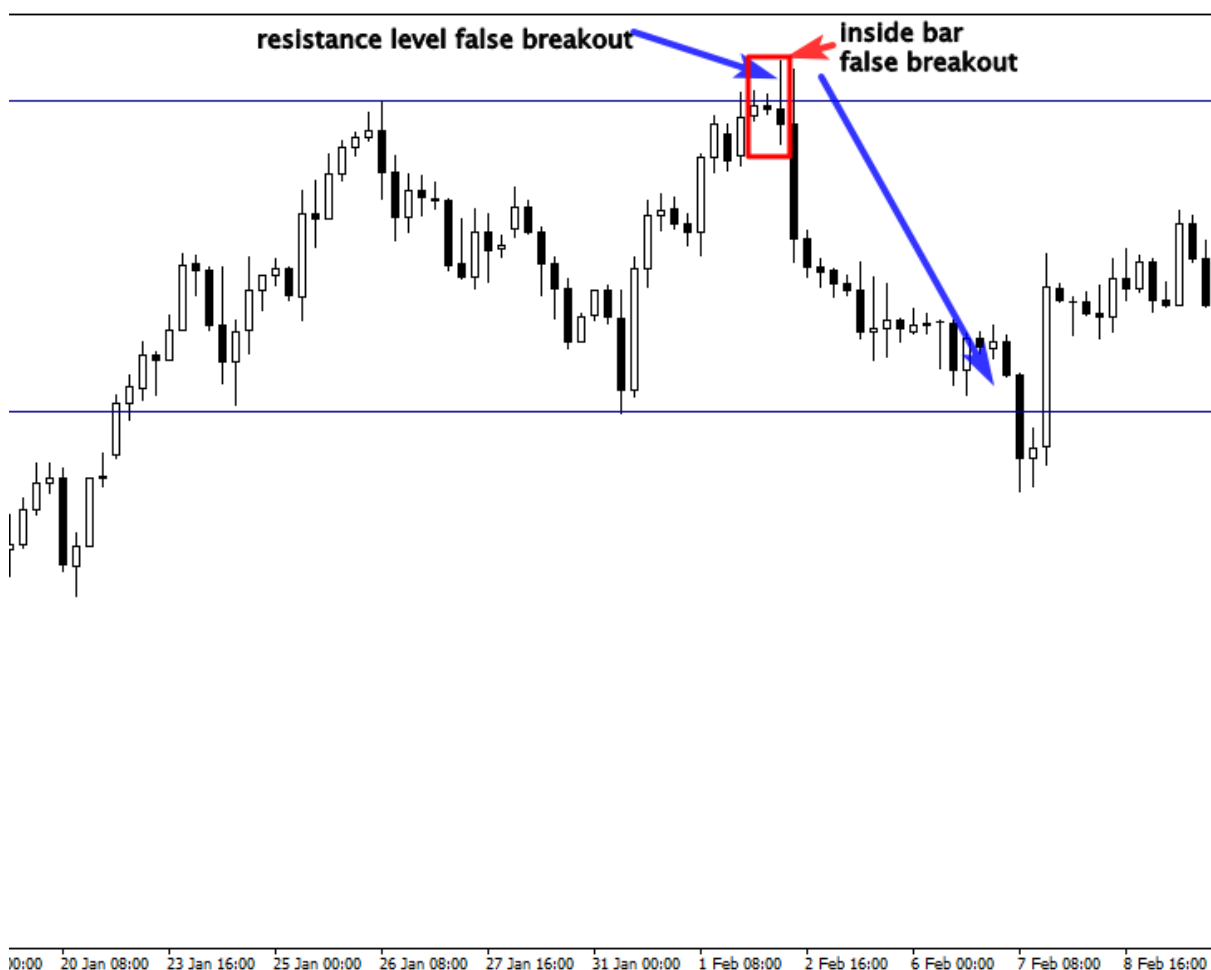

No gráfico acima, o mercado está negociando entre os níveis de suporte e resistência horizontal, como você pode ver se você tinha entrado tão logo o

mercado irrompe de dentro do bar e o nível de resistência, você será pego em um falso rompimento.

O falso rompimento formou porque amadores tentaram prever a fuga do bar no interior e no nível horizontal cedo para pegar o topo, mas o falso mercado-los para fora e formou uma armadilha touro.

Se você encontrar este padrão em seu mapa, e você entende que os compradores ficaram presos por vendedores, tomar este comércio sem hesitação, porque é muito rentável e tem um bom risco / recompensa.

Você colocar uma ordem de venda após o encerramento da barra de intervalo, e você definir seu stop loss acima dela, sua meta de lucro é o próximo nível de suporte.

Esta estratégia não é complicado, mas exige tempo e prática para dominá-lo, tenha em mente que um falso rompimento não acontece o tempo todo, e não todos os falsos rompimentos são dignos de negociação.

Os benefícios da negociação do falso rompimento da barra candlestick padrão interior:

Se você dominar negociação este padrão, isso permitirá que ficar longe de comerciantes presos e entrar no mercado quando os comerciantes inexperientes que sair com uma perda.

Esta estratégia não é um santo graal, você tem que estar preparado para aceitar alguns comércios perdendo, mas o que é interessante sobre ele, é que a recompensa risco de este sinal tem um grande potencial, porque quando grandes participantes surpreende amadores e tomar seu dinheiro, o mercado se move muito fortemente, e se você pode analisar corretamente o que aconteceu, você vai entrar na hora certa e fazer grandes lucros. Imagine que arriscar dizer 50 pontos para 400 pontos lucros.

Usando essa estratégia de ação preço vai ajudá-lo a prever pontos de viragem próprio no mercado com antecedência e entender como bancos e instituições financeiras comércio no mercado.

Exemplos comercializa

Nesta seção, vou mostrar-lhe diferentes exemplos Negociações para ajudar você a entender como o comércio no mercado usando todas as estratégias discutidas nas seções anteriores. Veja o primeiro exemplo abaixo:

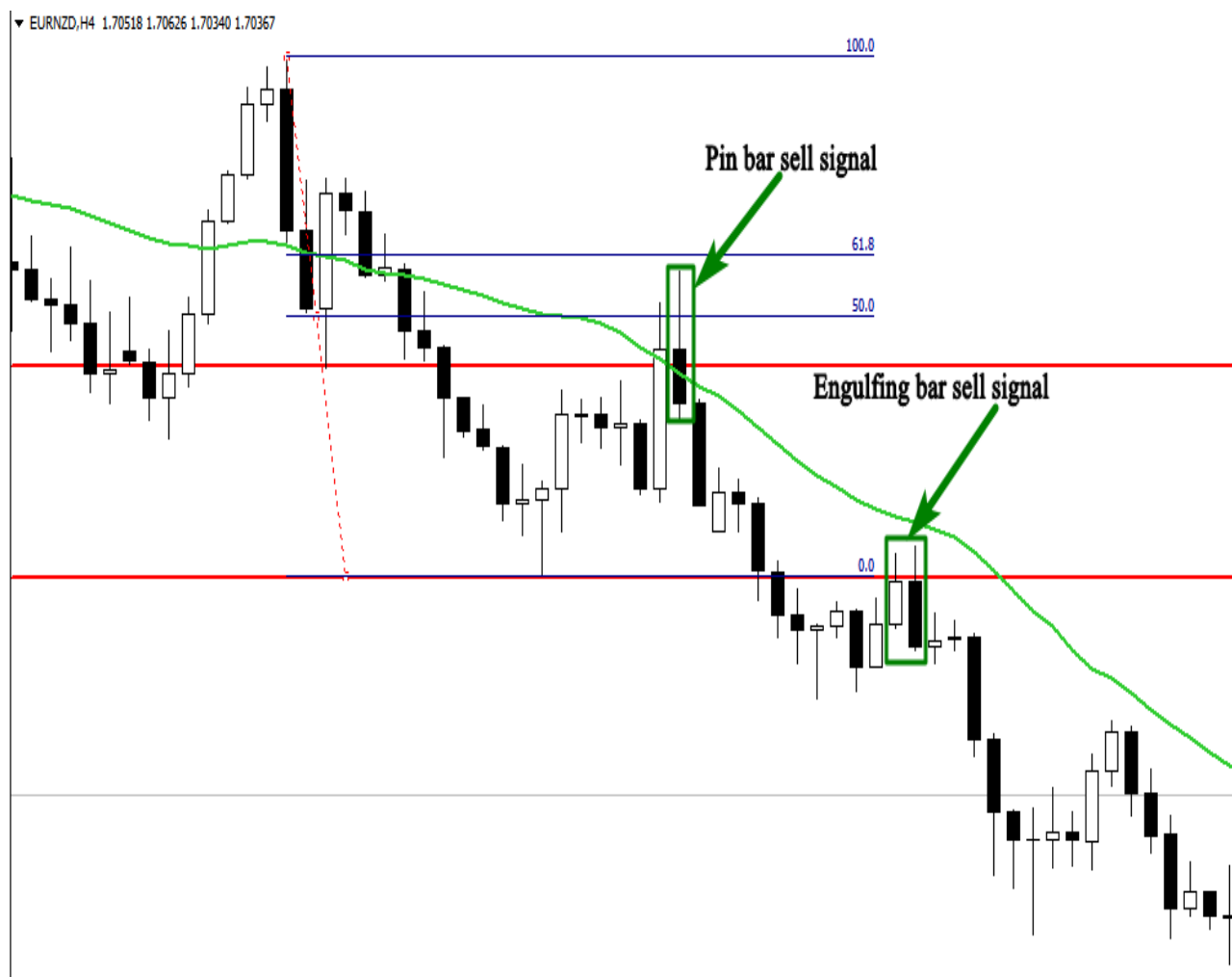

Como você pode ver no gráfico acima, o mercado está tendendo para baixo, assim como um comerciante de ação do preço, vou tentar seguir a tendência e procurar por sinais potentes nos mais poderosos níveis principais.

O primeiro sinal de que temos é um bar pino que foi rejeitada a partir de um nível de suporte que se torna resistência.

O segundo fator que apoiar a nossa decisão de vender o mercado é a rejeição do pino do 50% de Fibonacci.

O terceiro factor que nos encoraja a tomar este sinal é a rejeição da barra de pinos a partir da média de movimento 21 que estava a actuar como um nível de resistência dinâmica.

O segundo sinal foi um bar padrão candlestick engolindo, como você pode ver no gráfico, este padrão candlestick foi formada em um nível de resistência de acordo com a direção do mercado.

Isto é como você pode negociar os mercados de tendências usando nossos sinais de ação de preço. É simples, basta identificar a tendência, e os níveis de chave, ele pode ser um nível de suporte ou resistência, de 21 de médias móveis, ou 50% e 61% de Fibonacci.

Espere por uma barra de pinos, um bar engolindo, um bar no interior, ou um bar falso rompimento dentro para formar perto desses níveis em linha com a direção do mercado, e, em seguida, executar o seu comércio. Não é complicado.

Veja outro exemplo abaixo:

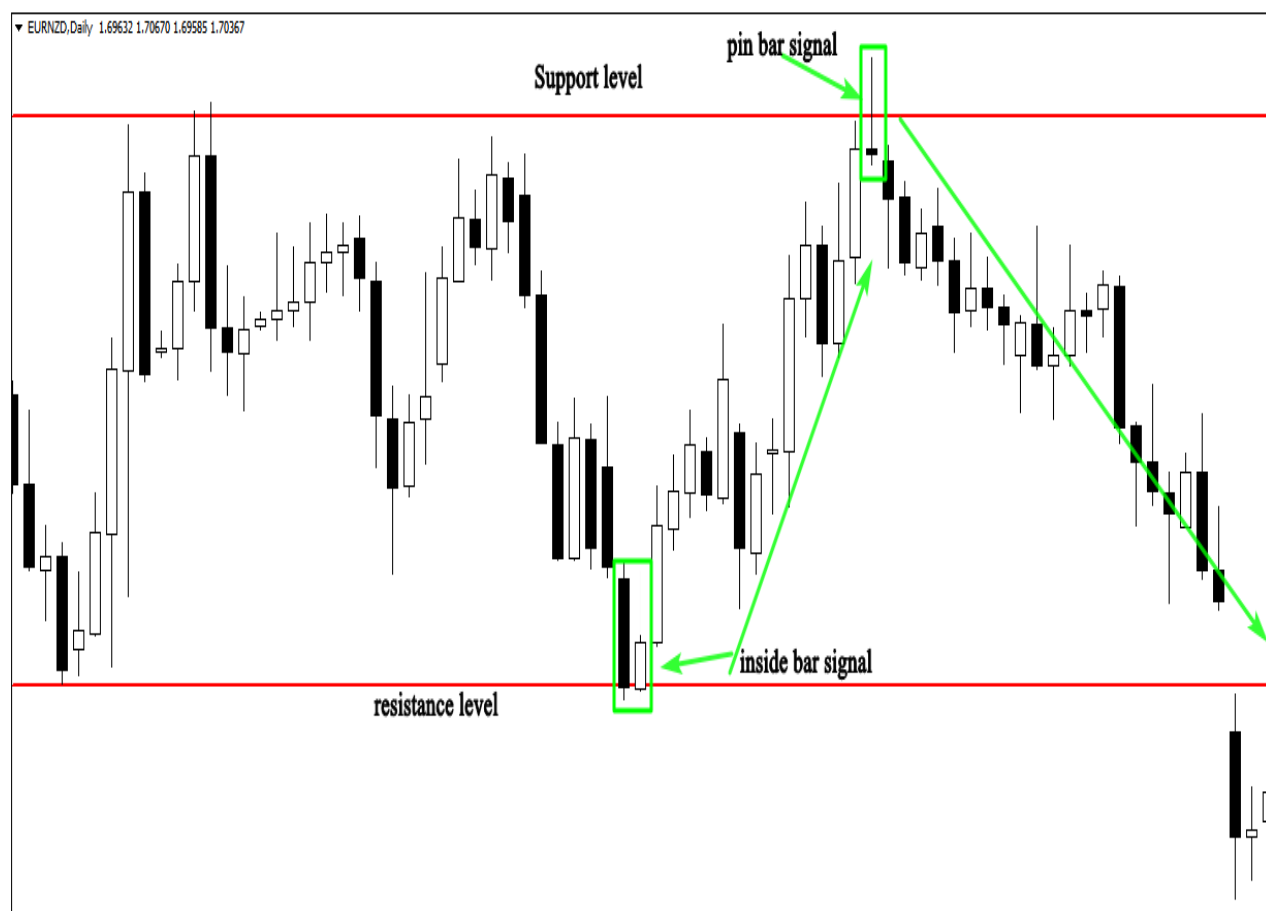

Como você pode ver no gráfico acima do mercado está negociando horizontalmente entre o nível de resistência de apoio e.

Este mercado é completamente diferente de mercados de tendências, ea estratégia para trocá-lo deve diferentes também.

Em mercados que vão, nós trocamos a partir dos limites, eu quero dizer em relação aos níveis de suporte e resistência, não nunca tente negociar dentro da faixa.

Na tabela acima, que tinha dois sinais fortes, o primeiro sinal foi uma barra de pinos que foi fortemente rejeitado a partir do nível de resistência, e o segundo sinal era uma barra interior formado próximo do nível de suporte.

Ver outro quadro a seguir:

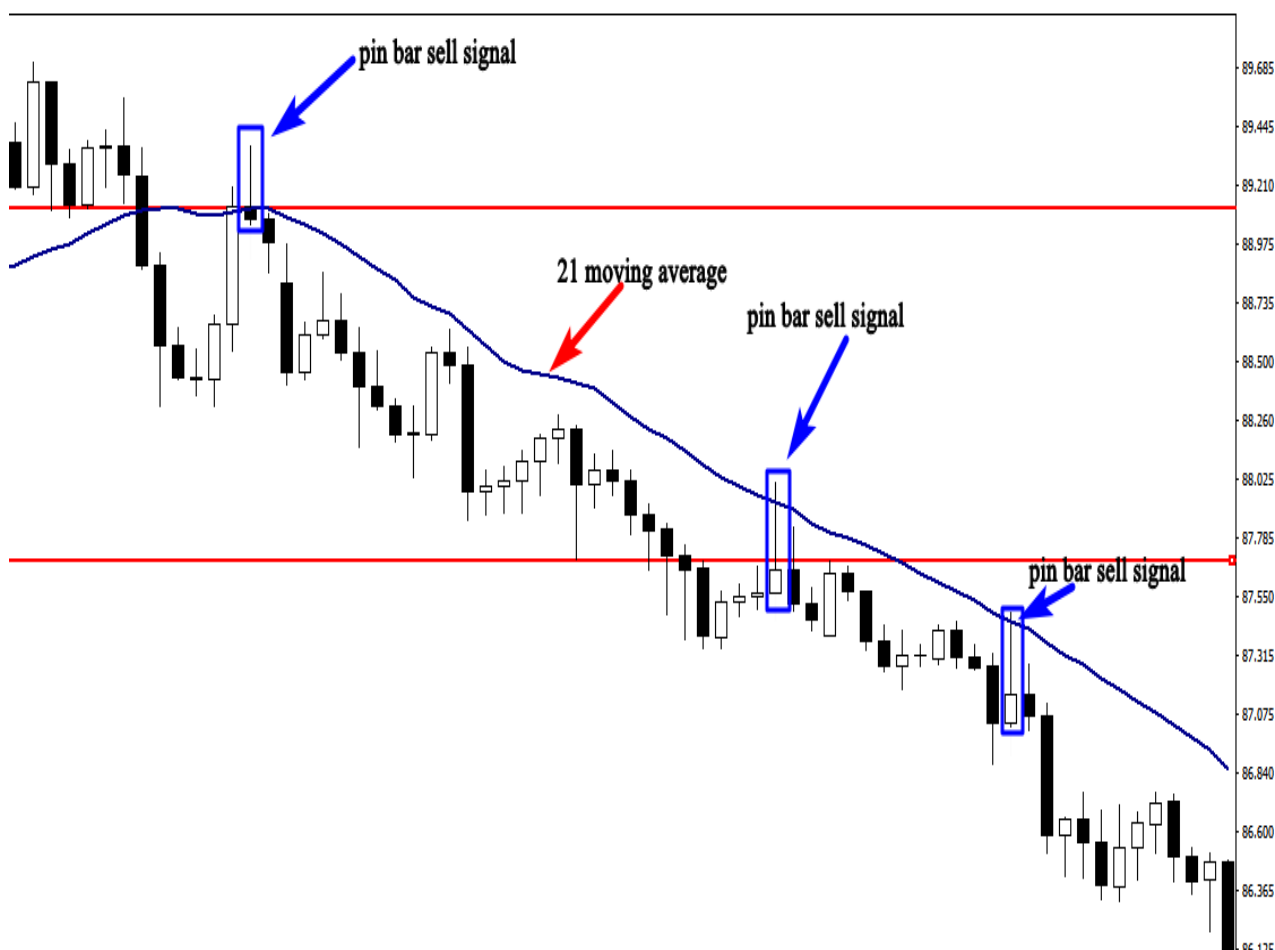

O castiçal TRADING BÍBLIA

Como você pode ver no gráfico acima, há três sinais de barras pin poderosos. Quando o mercado se aproxima da média de 21 movimento que atua como um nível de resistência, os vendedores rejeitar compradores, e formar uma barra de pinos que nos dá um bom ponto de entrada.

estratégias de gestão de dinheiro

Agora você tem as estratégias, você sabe como analisar o mercado, você sabe quando comprar, quando vender, e quando sair, você sabe também quando ficar longe do mercado.

Isto é importante para você como um comerciante de saber, mas você ainda está faltando a chave para o castelo. O plano de gestão do dinheiro.

A coisa mais importante que os comerciantes não falar é a gestão de dinheiro. Isto é o que faz a diferença entre os comerciantes bem sucedidos e perdedores.

Se você comércio sem um plano de gestão do dinheiro, você está apenas desperdiçando seu tempo e dinheiro. Porque nada vai funcionar para você, mesmo se você tiver o sistema de comércio mais poderosa do mundo.

A maioria dos comerciantes se concentrar em como entrar no mercado, eles passam meses e anos procurando o sistema de direito. eu não quero que você pense como eles, você deve pensar de forma diferente se você quiser se tornar um profissional bem sucedido.

gestão do dinheiro: Posição dimensionamento

Um dos componentes mais importantes da gestão do dinheiro é dimensionamento posição, o que quero dizer com posição dimensionamento é o número de lotes que você está arriscando por comércio.

Todos os corretores de forex já oferecem mini lotes como o tamanho da posição padrão. O menor valor para um mini lote é de aproximadamente 1 \$.

Há forex corretores que oferecem 10 centavos por um mini lote que representam uma oportunidade para os comerciantes que não têm contas maiores, eles podem começar com 250 \$, e eles ainda têm chance de crescer.

Quando se trata de dimensionamento de posição, você deve pensar em termos de dólares, em vez de pips. Vamos dizer que você está negociando 3 mini lotes de CAD / EUA, isso significa que você comprou ou vendeu 30.000 unidades de dólares.

Se o mercado se move em seu favor, você vai ganhar uma quantia de dinheiro igual a 3 \$ por pip. Se você fizer 20 pips, você teria lucrado 60 \$.

Vamos dividi-la, muito 1standard vale cerca de 10 \$ por pip. E muito 1mini vale cerca de 1 \$ por pip, e 1 micro lote é igual a 10 centavos.

Se você abrir uma conta de negociação mini, você deve pensar em termos de dólares arriscou em vez de pips.

Digamos que você colocar 50 pips de stop loss e 100 pips como uma meta de lucro. Isto significa que, se o mercado atinge o stop loss você vai perder 50 pips, que é 50 \$, e se o mercado atingiu a meta de lucro, você vai ganhar 100 \$.

O tamanho da sua posição depende se você tem um padrão ou uma conta mini, e quantos lotes você está negociando. Esta informação é importante para você, porque isso irá ajudá-lo a saber quanto dinheiro você arriscar em cada comércio.

O risco para recompensar a proporção

O risco para recompensar conceito proporção é o que vai fazer de você um vencedor no longo prazo. Antes de entrar em qualquer comércio, você tem que saber quanto dinheiro você vai ganhar se o mercado vai em seu favor, e quanto dinheiro você vai perder se o mercado vai contra você.

Não Nunca entrar em uma negociação em que o lucro é menor que a quantidade de dinheiro que você arriscou.

Se você correrá o risco de 100 \$, por exemplo, a sua meta de lucro deve ser de pelo menos 200 \$, este é um risco para recompensar a relação de 1: 2.

Vamos supor que você levou 10 comércios com 1: 2 riscos para recompensar a relação. Em cada comércio corre o risco de 100 \$.

Você ganhou 5trades, e você perdeu 5 trades. Então você vai perder 500 \$.mas você vai ganhar \$ 1000 .so os benefícios é de 500 \$.

Este é o poder do risco para recompensar a relação, você não deve pensar que você tem que vencer todos os seus negócios para se tornar um profissional bem sucedido. Se vocês

pode ter a vantagem do risco para recompensar a relação, você sempre será rentável.

A importância de um stop loss

Todas as boas metodologias usar stops. Um stop loss de protecção é uma ordem para sair de uma posição longa ou curta, quando os preços se movem contra você a preço especificado.

O stop loss garante contra um geralmente grandes perdas e tem que ser usado de uma forma ou de outra.

Um stop loss inicial pode ser colocado com o seu pedido na plataforma de negociação; o comércio estará fechado, automaticamente quando se o stop loss é atingido.

Este tipo de stop loss irá permitir que você executar o seu comércio e ir passar um tempo com sua família ou amigos, isso vai ajudá-lo a negociar fora de sua emoção, porque você sabe quanto dinheiro você vai perder se o mercado não entrou sua direção.

Muitos comerciantes usam paradas mentais, quando entrar em um comércio, eles não colocar um stop loss, porque eles pensam que o corretor vai bater o seu stop loss que não é verdade.

A razão por trás usando parada mental é a psicologia humana, os seres humanos odeio perder dinheiro. E se você não aceitar perder dinheiro como parte do jogo, você nunca vai ganhar dinheiro no mercado.

Nunca pense de usar stops mentais, porque você não pode controlar o mercado, você não pode ter certeza de que o mercado vai fazer isso ou aquilo.

Antes de entrar em uma negociação, calcular o quanto você pode ganhar, e quanto você pode perder. Coloque sua ordem de stop loss. E sua meta de lucro. E esquecer o seu comércio.

Nunca arriscar dinheiro que você não pode perder

Eu tenho muitas perguntas dos comerciantes pedindo-me sobre quanto dinheiro eles precisam para começar a negociação. Primeiro de tudo, você tem que tomar negociação como um negócio. Você pode ganhar dinheiro neste negócio e você pode perdê-lo também.

A quantidade de dinheiro que você precisa para iniciar a negociação depende da quantidade de dinheiro que você pode dar ao luxo de perder. Nunca emprestar dinheiro ou risco grandes quantias de dinheiro que você não pode dar ao luxo de perder.

Porque a negociação é toda sobre emoções, se você troca e você está com medo de perder sua conta de negociação, você irá falhar neste negócio. Porque você vai ser controlado por sua emoção, e isso vai afetar suas decisões de negociação.

Você não será capaz de seguir sua estratégia de negociação, e você certamente irá falhar.

A melhor coisa a fazer é começar pequeno, para tentar obter o máximo de experiência possível, e lentamente construir sua conta de negociação. Isto é como os comerciantes bem sucedidos se tornar bem sucedido.

Conclusão

Parabéns, se você tiver feito a este ponto, este é um sinal de que você está com fome suficiente para ter sucesso neste negócio. i ter lhe fornecido as mais poderosas estratégias de ação de preço que você pode usar para o resto de sua vida para tornar os mercados financeiros troca de dinheiro.

Seu sucesso como um comerciante não tem nada a ver com a sua formação educacional; você pode ser um médico, um advogado, ou um cientista médico.

Se você não seguir as regras, você vai acabar explodindo sua conta de negociação inteira.

Negociação é como aprender uma nova habilidade, você deve estar pronto para colocar no tempo e esforço, deixe-me dar um exemplo, se você deseja obter um diploma de uma universidade, e você tem que gastar pelo menos 3 anos.

Você acorda todas as manhãs, você estudar muito, você acompanhar com suas classes, e se você é o suficiente sério e disciplinado, você obter o seu diploma.

A mesma coisa quando se trata de negociação, se você é o suficiente disciplinado e você colocar no tempo e esforço para aprender, você vai adquirir uma habilidade para alimentar você e sua família para o resto da sua vida, você vai ter a sua liberdade financeira. Então, você nunca vai pensar em um dia de trabalho.

Alguns comerciantes gastam mais de 10 anos para encontrar uma estratégia vencedora e tornar-se rentável, outros passam 20 anos sem resultados.

Felizmente, este não será o caso com você. Porque você tem o mapa, você tem a estratégia; você não vai gastar anos tentando diferentes indicadores e estratégias.

Você tem tudo que precisa aqui, o que você precisa é de tempo para dominar essas estratégias, Então, dê-se algum tempo e gastar tanto quanto possível você aprender, porque esta é a única maneira de ter sucesso neste negócio.

Com o tempo você vai desenvolver essas estratégias de negociação, porque você vai determinar o que funciona para você, e o que não funciona. Continue a praticar e aprender com seus erros, não pense em termos de ganhar dinheiro o mais rápido possível, pense em termos de se tornar um especialista do que você faz, e então o dinheiro vai segui-lo onde quer que esteja.

Boa sorte.